

## 「那珂川町第九を歌う会」演奏会

**日時** 12月15日(日) 午後1時30分～(開場1時)

**会場** 小川総合福祉センター あじさいホール

※入場無料(整理券が必要です)

**申込方法** 往復はがきに郵便番号、住所、氏名、電話番号を記入のうえ、お申し込みください。1名様1枚限りとします。

(往信用表面)

〒324-0692  
那珂川町馬頭555  
那珂川町教育委員会  
生涯学習課 あて

(返信用裏面)

この面には何も  
書かないでください

(返信用表面)

申込者の返信先

- ① 郵便番号
- ② 住所
- ③ 氏名
- ④ 電話番号

(往信用裏面)

「那珂川町第九を歌う会  
演奏会整理券希望」

申込者の

- ① 郵便番号
- ② 住所
- ③ 氏名
- ④ 電話番号

**申込先** 〒324-0692 那珂川町馬頭555  
生涯学習課 ☎0287-92-1135

**締切** 10月31日(木) 当日消印有効  
※定員を超えた場合は抽選

☎「那珂川町第九を歌う会」事務局  
☎090-7266-6896(郡司)・090-2471-0628(益子)

## 県北圏域障害者就業・生活支援センターふれあい 「出張相談会」のご案内

**日時** 10月11日(金)

午前の部：午前10時～正午  
午後の部：午後1時～3時

**会場** 小川総合福祉センター会議室

**対象** 障害をお持ちの方とご家族、障害者雇用について検討している企業

**内容** 障害をお持ちの方の企業就労や就労に伴う生活面の相談および就職後のサポート、障害者雇用を検討・実施している企業への支援など

※企業は直接訪問可能

※相談は事前予約制(無料)

☎ 県北圏域障害者就業・生活支援センターふれあい  
☎ 028-681-6633/FAX 028-681-6634  
メール kenpoku.syugyo@coast.ocn.jp

## 年金生活者支援給付金制度

年金生活者支援給付金は、公的年金等の収入や所得額が一定基準以下の年金受給者の生活を支援するために、年金に上乗せして支給されるものです。受け取りには請求書の提出が必要です。

### 対象者

- ・老齢基礎年金を受給しており、以下の①～③の要件をすべて満たしている方
  - ①65歳以上
  - ②同一世帯の全員が住民税非課税
  - ③前年の年金収入額とその他所得額の合計が約88万円以下
- ・障害基礎年金または遺族基礎年金を受給しており、前年の所得額が約472万円以下である方

### 請求手続き

- ・新たにお受け取りの対象となる方には、9月初旬頃に、日本年金機構から請求手続きのご案内が送付されています。同封のはがき(年金生活者支援給付金請求書)に必要事項を記入し、お早めに日本年金機構に提出してください。
- ・年金を受給しはじめる方は、年金の請求手続きと併せて、年金事務所または住民課で手続きをしてください。

■日本年金機構や厚生労働省を装った不審な電話や案内にご注意ください

日本年金機構や厚生労働省から、電話でお客様の家族構成や、口座番号をお聞きしたり、手数料などの金銭を求めることはありません。

☎ 給付金専用ダイヤル ☎0570-05-4092(ナビダイヤル)  
住民課 保険年金係 ☎0287-92-1112

## 身体障害者巡回相談

身体障害者手帳を取得するにはどうしたらよいか、自分に合った補装具を知りたい等でお困りの方の保健・福祉相談です。(要予約)

**日時** 12月4日(水) 午後2時～4時

**場所** 大田原市役所(大田原市本町1-4-1)

**定員** 3～4名

**相談料** 無料

**申込期限** 10月31日(木)



申込・☎ 健康福祉課 社会福祉係  
☎0287-92-1119

## マイナンバーカードの更新手続きを忘れずに！

マイナンバーカードには、カード本体とカード内に設定された電子証明書のそれぞれに有効期限があります。有効期限のおおむね3か月前に、地方公共団体情報システム機構(J-LIS)から「有効期限通知書」がご自宅へ送付されますので、忘れずに更新をしましょう。

※有効期限が切れてしまうと、身分証明書として使えなくなるほか、マイナ保険証やコンビニ証明書交付サービス等が利用できなくなります。

### ●カード本体の更新方法●

通知に同封されている申請書の2次元コードで、スマホから申請できます。

また、役場住民課と町内郵便局でも申請の補助(写真撮影)ができます。(予約不要)

#### 持ち物

- ・マイナンバーカード
- ・有効期限通知書
- ・個人番号カード交付申請書

※更新手数料は無料ですが、紛失などによりカードを返納できない場合は有料(1,000円)

### ●電子証明書の更新方法●

役場住民課で手続きしてください。  
(予約不要)

#### 持ち物

- ・マイナンバーカード・有効期限通知書
- ・カード交付時に設定した暗証番号  
(わからない場合には、窓口で再設定できます。)

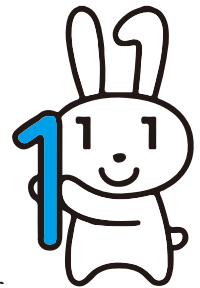

## マイナンバーカードを紛失した場合

マイナンバーカードの一時停止の手続きが必要なので、至急下記へ連絡してください。

**0120-95-0178 (24時間365日受付)** ※マイナンバー総合フリーダイヤル

(その後)見つかった場合 ⇒ 住民課へお越しください。一時停止解除の手続きを行います。

見つからない場合 ⇒ 住民課で再交付申請を行ってください。 ※再交付手数料1,000円

☎ 住民課 戸籍住民係 ☎0287-92-1112

## 地域包括支援センターからのお知らせ



### ●おれんじカフェ「ちょっくら」

#### 日時・場所

10月24日(木) おひさま広場

11月1日(金) 高齢者生産活動施設

※11月7日(木)から1日(金)へ変更となりました

※いずれも午前10時～11時30分

※参加申込は不要

※お茶・おやつ代等(100円)を当日持参

### ●水中運動教室 ※事前申込必要

#### 日時

(ゆったりコース) 10月11日(金)

11月12日(火)

※いずれも午後1時45分～2時45分

場 所 ウェルフルなかがわ

定 員 20名程度(参加無料)

持ち物 水着、水泳帽、バスタオル、飲み物

### ●家族介護者交流会「ほっとすぺーす」

対 象 在宅介護ご家族の方、介護に関心のある方  
など、どなたでも

#### 日 時

10月18日(金) 介護の体験話をしてみませんか  
(馬頭総合福祉センター)

11月15日(金) 小規模多機能型居宅介護施設ひだまりとグループホームアベータを施設見学してみませんか  
(現地集合・現地解散)

※いずれも午前10時～11時30分

申 込 電話や窓口



☎ 地域包括支援センター ☎0287-92-1125

## 健康維持アプリ「脳にいいアプリ」

スマートフォン向けアプリ「脳にいいアプリ」((株)ベスプラ)は、脳科学に基づき脳の活性化が期待できる活動「運動」「食事」「脳トレ」の目標付けを行い、適切な活動をサポートするアプリです。「脳にいいアプリ」を使って健康維持に努めましょう。

10月下旬からケーブルテレビにて、インストールや使い方について放送します。また、今後65歳以上の町民を対象に、サポート講座の開催を予定しています。詳細につきましては、今後、広報やケーブルテレビにてお知らせします。



脳の健康維持アプリ  
**脳にいいアプリ**

アプリのインストール  
下記の2次元コードを読み込んで  
ください。



iPhone用 : App Store



Android用 : Google Play



☎ 地域包括支援センター ☎0287-92-1125

### 保健師コラム 10月は乳がん月間

～ブレスト・アウェアネスしていますか？～

毎年10月は、乳がん啓発を目的とするピンクリボンの活動が全国各地で行われます。乳がんに関する正しい知識や検診の早期受診の重要性などを多くの人に広める活動です。

#### ❖乳がんってどんな病気？

乳がんは、乳腺の組織にできるがんで、多くの場合、母乳を乳頭まで運ぶ乳管から発生します。乳腺以外の乳房組織から発生することもあります。日本人女性の場合、30歳代から増え始め、40～60歳代がピークにかかっています。日本では、女性で新たに乳がんにかかる人が毎年9万人を超え、がんの中でも1番多く、生涯で9人に1人が乳がんになると言われています。それでも乳がんは、早期に発見すれば90%以上の方が治る病気です。

#### ❖40歳になったら乳がん検診へ

厚生労働省は、40歳になったら2年に1度乳がん検診を受けることを推奨しています。20歳以上の方は町の検診で受診できます。また、年度末年齢41歳の方は、「乳がん検診無料クーポン券」を送付しています。無料で受診できる機会は1度のみですので、ぜひご利用ください。

#### ❖ブレスト・アウェアネスを身に付けましょう

自分の乳房の状態に日頃から関心を持ち、乳房を意識して生活することを「ブレスト・アウェアネス」といいます。以下の4つを実践してみましょう。

- ① 普段の乳房の状態を知る(乳房セルフチェック)
- ② 乳房の変化に気を付ける(乳房や脇の下のしこり、皮膚の凹みなど)
- ③ 変化に気づいたら、すぐ医師へ相談する
- ④ 40歳になったら定期的に乳がん検診を受診

【健康福祉課 健康増進係 ☎0287-92-1119】



## ごみ減量化へ 4 R 運動にご協力ください！

町ではゴミ減量化のため4 R運動を推奨しています。ゴミの減量化には、まず、Refuse(断る)・Reduce(減らす)が重要となります。一人ひとりが4 R運動を心がけ、循環型社会を目指しましょう。



### REFUSE

リフューズ(断る)

- マイバックを持参し、レジ袋や過剰包装を断る。
- トレイ無し販売、量り売りの活用をする。



### REDUSE

リデュース(減らす)

- 詰め替えてできる商品や、ばら売りしているものを利用する。
- 外出の際に、マイ箸・マイボトルを持参する。
- 「3つの切る(3切り)」を実践する。

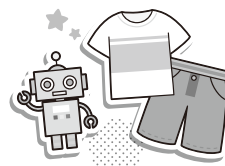

### REUSE

リユース(再使用する)

- まだ使えるものは、もう一度利用する。
- リサイクルショップやフリーマーケットを利用する。



### RECYCLE

リサイクル(再生利用する)

- 大切な資源を正しく分別する。
- リサイクル製品を購入する。

まずは「3切り」にチャレンジ!生ごみの減量にご協力ください。

#### 食材の使い切り

必要な分だけ買いましょう。  
食材は使い切りましょう。

#### 食品の食べ切り

作りすぎに注意しましょう。  
残り物をアレンジして  
別メニューにしてみよう。

#### 生ごみの水切り

生ごみの80%は水分です。  
ごみに出す前に「ぎゅっ」  
とひと絞りしましょう。

生活環境課 環境推進係 ☎0287-92-1110

## 11月から電子入札システムを導入

公共事業執行に関わるコストの縮減、入札事務の透明性・公正性の向上、行政事務の効率化を目的に、入札公告から落札者決定までの入札における一連の手続きを、インターネットを通して電子的に行う電子入札システムを導入します。

### 対象範囲

- ・設計金額が130万円(税込)を超える建設工事
- ・設計金額が50万円(税込)を超える建設関連業務委託(測量・建築および土木関係建設コンサルタント業務、地質調査業務、補償関係コンサルタント業務)

※物品購入・役務の提供については、これまでどおり「紙」により入札を行います。今後、電子入札導入を進めていきます。

### 対象入札

- ・事後審査型条件付一般競争入札(11月以降)
- ・指名競争入札(11月以降)

※随意契約は対象外

総務課 管財係 ☎0287-92-1111

## 塩谷南那須地区小中学校 臨時採用教職員募集

塩谷南那須地区の小中学校で勤務できる常勤講師、非常勤講師を募集しています。

**応募資格** 塩谷南那須地区の小中学校で勤務できる、教員免許状をお持ちの方

**申込方法** 塩谷南那須教育事務所HPから履歴書をダウンロードし、記入後、下記まで郵送または持参



申込・☎ 栃木県教育委員会事務局  
塩谷南那須教育事務所  
学校支援課(人事担当)

〒329-2163

矢板市鹿島町20-22塩谷庁舎 4階  
☎0287-43-0176

## コミュニティバス馬頭烏山線停留所

10月1日から、那珂川町と那須烏山市間を運行する「那珂川町コミュニティバス」を関東自動車株式会社が運行します。それに伴い、以下の停留所について位置変更と廃止を行います。これに伴う運賃・運行ダイヤの変更はありません。

### ○馬頭高校前停留所(図1)

現在の停留所を廃止し、国道沿いのベンチが設置してある場所に停留所を設置します。



### ○高田停留所(図2)

道の駅ばとう周辺の停留所を整理し、高田停留所を廃止します。



### 乗車方法、運賃支払い方法

**乗車方法** 乗車位置が前扉から中扉へと変わります。

9月30日まで

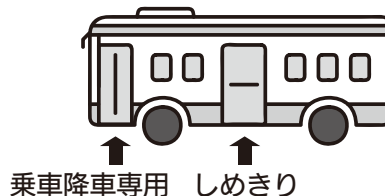

10月1日から



### 運賃の支払方法

現金・回数券に加えて新しく totra・交通系IC がご利用いただけるようになります。

※IC カードの販売はいたしません。

※回数券・定期券は引き続き、紙式のものを発行し、販売所の変更もございません。



☎ 生活環境課 生活交通係 ☎0287-92-1110

## 犬の飼い方 ～あなたは飼い主として守っていますか？～

### 登録と狂犬病予防注射

犬の登録は必ず行いましょう。

狂犬病予防注射は毎年1回必ず受けましょう。

### 飼い主の明示

鑑札、狂犬病予防注射済票は飼い主を探す手がかりとなります。必ず装着しましょう。

(迷子の場合は、栃木県動物愛護指導センターへお問い合わせください。)

### 放し飼いの禁止

犬はつないで飼いましょう。散歩の際も、リードを必ず着けてください。

### フンの後始末

散歩中のフンは必ず持ち帰ってください。公共の場所を汚さないようにしましょう。

### 適正なしつけ

鳴き声等の騒音は、近隣の迷惑となります。



動物愛護センターHP

☎ 動物愛護指導センター ☎028-684-5458  
生活環境課 生活交通係 ☎0287-92-1110



## 遺跡分布調査を行います

～ご協力ください～



町教育委員会では、町内の埋蔵文化財(地中に眠る過去の人々の生活の痕跡や古墳、城館跡などの遺跡)について、令和6～8年度の3か年で分布調査を行います。

この調査は、遺跡の場所や範囲などを把握し、埋蔵文化財の保護に努め、今後の開発に対応できるようにするだけでなく、活用にもつなげたいと考えています。今年度は10月から来年3月にかけて馬頭地区での調査を予定しています。

調査では、山や田畑などを実際に歩き、地上に出てきた土器片や石器などを採集します。つきましては、調査へのご理解と、情報提供などのご協力をお願いします。

※分布調査は、遺跡の有無を確認するものですので、遺跡が発見されたとしても発掘調査を行うものではありません。

※調査は文化財係職員と調査員が行います。ご不審な時は職員証などの提示を求めるとともに、下記へお問い合わせください。

問 生涯学習課 文化財係(なす風土記の丘資料館内) ☎0287-96-3366

### なかがわ文化財探訪⑳

#### 県内有数の集落跡 「三輪仲町遺跡」



三輪仲町遺跡は、権津川右岸の南北に長い丘陵上に位置しており、遺跡の範囲は、東京ドーム約21個分に相当する10万㎡に及びます。

発掘調査は、昭和28(1953)年から計17回行なわれ、遺跡は旧石器時代から中・近世にかけての大集落であることが判明しました。

縄文時代中期～後期にかけて当時の人が生活した跡(遺構)が多く残されており、竪穴住居跡が70軒、袋状土坑(断面が巾着袋のようにになっている穴)は994基が確認されました。遺構は、全て同時期に使用されたものではないため、長期間にわたり、人々が生活をした結果を表しています。

土器をはじめとする多くの遺物(当時の人が利用した道具)が出土・採取されており、縄文時代の遺跡で見られる道具類のほとんどのものが確認されています。

本遺跡の周辺環境は、西側は丘陵、東側は山地から延びる低地や川が集中しています。その立地から

集落間の交流や狩猟・物資調達の場所として、また低地や河川を利用していた当時の人々にとって生活に適した場所であり、交通の要衝であったと考えられています。

「掘る・見る・探る 縄文時代の大集落－三輪仲町遺跡－」では、確認された遺構や縄文土器をはじめとした遺物を11月17日(日)まで展示しますので、ぜひお越しください。



▲南東上空からみた三輪仲町遺跡(昭和63年頃撮影)



子育て支援センターは、0歳から就学前までのお子さんご家族の方が一緒にあそべる場です。親子のふれあい、交流、情報交換、育児相談の場として気軽にご利用ください。  
利用日時 月～金曜日 午前9時～午後4時30分 ☎0287-96-5223

♥きらきらベビークラス♥ (13か月のお子さんとその家族)

【10月開催】  
日時 10月16日(水) 午前10時～  
内容 親子ピクニック  
講師 大橋 光子先生  
人数 10組  
持ち物 タオル、飲み物  
※動きやすい服装でお越しください。

【11月開催】  
日時 11月13日(水) 午前10時～  
内容 絵本とわらべうた遊び  
講師 北川 典子先生  
人数 10組  
申込 11月8日(金)まで



☆芋掘り&牛見学☆

親子で芋掘り&牛見学を楽しみましょう。  
日時 10月23日(水) 午前10時～  
※子育て支援センターわかあゆは午前中お休み  
※小雨決行(荒天の場合、24日(木)に延期)  
※内容に一部変更あり  
場所 菊地牧場(小川2643)  
※現地集合・解散

人数 15組  
講師 菊地 俊成さん  
持ち物 軍手、長靴、汚れてもよい服装  
申込 10月18日(金)まで



☆七五三の袋を作ろう☆

お子さんの健やかな成長を願いながら制作しましょう。  
日時 11月5日(火) 午前10時～  
人数 15組  
申込 11月1日(金)まで

☆ハロウィンパーティー☆

トリックオアトリート♪親子でハロウィンの雰囲気を楽しみましょう。  
日時 10月30日(水) 午前10時～  
人数 15組  
申込 10月25日(金)まで



感染症の状況により、変更になる場合があります。

☆おおきくなったかな☆

10月21日(月)～25日(金)  
身長と体重が測れます。成長の記録にいかがですか？

## 子育て世代包括支援センター

※各教室とも事前の申込みが必要です。感染状況によって、教室を中止する場合があります。

**マタニティ&ママクラス**  
(リラックスタイム)

産後の体ほぐし、骨盤矯正など、ゆったりとした時間を過ごしましょう♪  
対象 産後のママと生後12か月までの赤ちゃん  
日時 10月29日(火)  
午前10時～11時30分  
内容 リラックスタイム  
持ち物 赤ちゃんのお出かけグッズ・バスタオル・母子健康手帳・飲み物など  
場所 すこやか共生館  
講師 磯野 奈央子さん  
人数 8人以内



**産後サロン**

赤ちゃんを産んで間もないお母さん同士、半日ゆったり過ごしてみませんか？  
対象 生後2週間から4か月までの赤ちゃんとお母さん  
日時 10月22日(火)  
午前10時～11時30分  
内容 ベビーマッサージ、授乳や関わり方、お母さんの体調の相談など  
持ち物 赤ちゃんのお出かけグッズ・バスタオル・母子健康手帳・飲み物など  
場所 おひさま広場  
(わかあゆ認定こども園敷地内)  
講師 篠江 美香さん(助産師)  
人数 8人以内

**離乳食教室**  
(ごっくんクラス)

離乳食の基本的な作り方・進め方を知り、みんなで楽しく調理・試食をしませんか？  
対象 生後4か月から生後9か月までの赤ちゃんを持つ保護者の方  
日時 10月24日(木)  
午前10時～11時30分  
内容 離乳食の調理と試食、離乳食の進め方・あげ方等のお話や相談  
持ち物 エプロン・三角巾・ハンドタオル・筆記用具・母子健康手帳・赤ちゃん用スプーン  
場所 馬頭総合福祉センター 調理室  
人数 先着5名  
※赤ちゃんの託児も行っています。希望される方は赤ちゃんのお出かけグッズをお持ちください。

●母子健康手帳交付について

母子健康手帳は妊娠中の経過や産後の不安などをフォローするため、保健師がお話を聞きながらお渡ししています。交付を希望される方は子育て世代包括支援センターまでご連絡ください。



10月			11月		
16	水	馬福 転ばん運動教室 小す 行政相談、人権相談 子わ きらきらベビークラス	1	金	馬図 リサイクルフェア(~4) 広場 1歳児相談、1歳6か月児健診 高生 のんびりカフェ、おれんじカフェ「ちょっくら」
17	木	高生 当事者の会那珂川キャンパス、ナトゥーラカフェ 就学時健康診断一馬頭東小学校	2	土	総体 文化祭総合展(~3) 風 史跡ウォーク、無料観覧日(~4) 小図 小川ボランティアのおはなし会 屋水 ウェルフルなかがわコラボ健康イベント
18	金	役場 もの忘れ認知症相談会(要予約) 馬福 家族介護者交流会「ほっとすぺーす」 小す なかがわフィットネス倶楽部 高生 のんびりカフェ	3	日	美 無料観覧日 ☎近藤クリニック ☎83-2250 ☎吉成小児科医院 ☎22-2412
19	土	馬福 およこの食育教室	4	月	☎七合診療所 ☎82-2781 ☎高久内科医院 ☎48-6811
20	日	馬図 馬頭高校ボランティア部のおはなし会 美 特別展「那珂川町の画家 一久那瀬にて渡辺豊重遺作展一」(~12/8) 小す なす風土記の丘資料館 特別展記念講演会 ☎烏山台病院 ☎82-2739 ☎増山医院(佐良土) ☎98-2008	5	火	子わ 七五三の袋を作ろう 高生 のんびりカフェ
		6	水	馬福 レディース健診、行政相談、人権相談	
21	月	役場 栄養相談 子わ 身体測定(~25) 屋水 健康イベント	7	木	馬図 ボランティアたまごのゆかいなおはなし会
22	火	広場 産後サロン 高生 のんびりカフェ	8	金	馬福 3歳児健診 高生 のんびりカフェ
23	水	小す 転ばん運動教室 芋掘り&牛見学一菊地牧場(延期の場合24日)	9	土	馬図 婦人ボランティアのおはなし会 小公 エンジョイキッズ教室 屋水 ウェルフルなかがわコラボ健康イベント
24	木	馬福 離乳食教室(ごっくんクラス) 広場 おれんじカフェ「ちょっくら」 シニアここから教室一小川総合福祉センター園地			10
25	金	小す 健康イベント 高生 のんびりカフェ 就学時健康診断一馬頭小学校	11	月	
26	土	小図 JVCと小川ボランティアのおはなし会 屋水 ウェルフルなかがわコラボ健康イベント	12	火	馬福 マタニティ&ママクラス 屋水 水中運動教室(ゆったりコース) マイ・チャレンジ活動 一馬頭中学校(~15日)・小川中学校(~14日)
27	日	馬福 ハピ飯教室 馬図・小図 秋の読書週間イベント(~11/9) ☎坂本クリニック ☎92-1166 ☎青柳医院 ☎22-2122			13
28	月		14	木	小す 古典講座 高生 心の相談、ナトゥーラカフェ
29	火	小す マタニティ&ママクラス	15	金	高生 のんびりカフェ 家族介護者交流会「ほっとすぺーす」一馬頭地区
30	水	馬福 転ばん運動教室 子わ ハロウィンパーティー			
31	木	高生 家族のつどい 修学旅行一小川小学校	<p>人権擁護委員が委嘱されました</p> <p>人権擁護委員は法務大臣から委嘱を受け、身近な人権問題についての相談や、子どもに向けた各学校での人権教室、地域の皆さまの人権への関心を高めるための街頭啓発活動などを行っています。</p> <p>10月1日付け 渡辺 富士雄氏(馬頭・新任)</p>		

**納税のお知らせ**

固定資産税第3期  
国民健康保険税第4期  
介護保険料第4期  
後期高齢保険料第4期

納期限は10月31日です。  
忘れずに納めましょう。

**休日当番医**

診療時間 午前9時~午後5時

※必ず電話をしてから受診してください。

☎南那須地区(那珂川町・那須烏山市)  
☎大田原市

凡例	名称
役場	那珂川町役場
馬福	馬頭総合福祉センター
総体	総合体育館
馬図	馬頭図書館
美	馬頭広重美術館
郷	郷土資料館
風	なす風土記の丘資料館
小公	小川公民館
小す	すこやか共生館
小あ	あじさいホール
小図	小川図書館
子わ	子育て支援センターわかあゆ
広場	おひさま広場
高生	高齢者生産活動施設
屋水	屋内水泳場

役場の電話番号(0287)

総務課 ☎92-1111	地域包括支援センター ☎92-1125	会計課 ☎92-1117
企画財政課 ☎92-1114	子育て支援課 ☎92-1115	学校教育課 ☎92-1124
ケーブルテレビ放送センター ☎92-1121	子育て世代包括支援センター ☎92-4085	生涯学習課 ☎92-1135
税務課 ☎92-1120	建設課 ☎92-1118	議会事務局 ☎92-1170
住民課 ☎92-1112	産業振興課 ☎92-1113	上下水道課 ☎92-2002
生活環境課 ☎92-1110	(農業委員会事務局) ☎92-1185	小川出張所 ☎96-2111
健康福祉課 ☎92-1119	(商工観光係) ☎92-1116	



# 図書館コーナー



那珂川町図書館  
ホームページ  
https://www.lib-nakagawa.jp

## 秋の読書週間イベント

### 【共通】

開催期間：10月27日(日)～11月9日(土)

### 【馬頭】

①ガチャガチャ

5冊以上の貸出でガチャガチャに挑戦！

②おたのしみ福袋

スタッフが選んだ「おすすめ本」を図書館バッグに入れて貸出。バッグはプレゼント。

③プレゼント付きおはなし会

11月7日(木)・11月9日(土)開催

### 【小川】

①那珂川町で人気のコンテンツを館内に掲示

②小川図書館で人気の図書を展示

③ほりだしものコーナー

あまり注目されていなかった本を展示。

④Wスタンプおはなし会 11月2日(土)開催

⑤ハロウィンプレゼント 10月31日(木)～

5点以上の貸出でお菓子のプレゼント。無くなり次第終了。

※詳しくは各図書館まで。



## 馬頭図書館 リサイクルフェア

開催期間：11月1日(金)～4日(月・祝)

時間：午前9時～午後6時

会場：視聴覚室 参加費：無料

来場回数：制限なし

持帰り冊数：初日のみ1人20冊まで。

2日以降は制限がありません。

マイバッグ等をお持ちください。

※詳しくは馬頭図書館まで。



## 馬頭図書館 ハロウィンイベント

10月30日(水)、31日(木)に貸出をされた方に、プレゼントを差し上げます。無くなり次第終了。



## 小川図書館 俳句ポスト

### 10月のお題「冷やか(ひややか)」

秋の季語で、冬が間近になり、肌に触れる物や空気がなんとなくひんやりと感じる感覚のことをいう。他に、人の態度や、物言いにも使います。秋の終わりを感じつつ、1句詠んでみてはいかがでしょうか？



## おはなし会のお知らせ

馬頭図書館	■馬頭高校ボランティア部のおはなし会
	日時 10月20日(日) 午前10時30分
	■ボランティアたまごのゆかいなおはなし会 (小さなお子さまのためのおはなし会です)
	日時 11月7日(木) 午前10時30分
小川図書館	■JVCと小川ボランティアのおはなし会
	日時 10月26日(土) 午後2時
	■小川ボランティアのおはなし会
	日時 11月2日(土) 午前10時30分

## 10月16日～11月15日のお休み

馬頭図書館 ☎0287-92-5015

10月21日(月)、28日(月)、11月5日(火)、11日(月)

小川図書館 ☎0287-96-2335

10月18日(金)、25日(金)、11月1日(金)、8日(金)、15日(金)



## 新着図書

### ◆一般書

- ◇『ROCK司書のセンチメンタル・ライブラリー』 大林 正智/著
- ◇『92歳、毎日楽しく老いてます』 樋口 恵子/著
- ◇『最新子連れ防災BOOK』 富川 万美/著
- ◇『面白いほどわかるシニアのための脳の新常識』 朝田 隆/監修

### OCD

- ◇『LOST CORNER』 米津玄師/歌
- ◇『残心残暑』 aiko/歌
- ◇『グレイテスト・ヒッツ』 アヴリル・ラヴィーン/歌

### ◆児童書

- ◇『時間の学校』 原田 知広 他/監修
- ◇『空飛ぶクルマ大研究』 中野 冠/監修
- ◇『ルルとララのかみかみグミ』 あんびる やすこ/作 絵
- ◇『6年3組さらばです』 吉野 万理子/作
- ◇『なでなでにっこり!』 新井 洋行/作

### ODVD

- ◇『ミステリと言う勿れ』 松山 博昭/監督
- ◇『君たちはどう生きるか』 宮崎 駿/監督
- ◇『ONE PIECE FILM RED』 谷口 悟朗/監督

紙面の都合上、新着資料の紹介は、一部のみとなっています。  
図書館ホームページから、新着図書の検索ができますので、ご利用ください。

# 「馬頭高校は今」～馬高の放課後 “活気溢れる13の部活動”を紹介します！～

本校には、運動部7部・文化部6部の部活動があります。  
現在は多くの部活動で3年生が引退しましたが、新たな目標を掲げ、日々活発に活動しています。

運動部		文化部	
部活動名	活動内容と近況	部活動名	活動内容と近況
アーチェリー部	本校の代表する部活動。全国や関東大会への出場は常連！ 現1年生に女子も複数加入し、男女とも活躍が期待。	美術部	好きこそものの上手なれ！ 高校美術展や各種コンクールへ出展。 学校祭等でも大活躍。
バスケットボール部	男子は本校単独で大会へ出場。目指せ1勝！ 女子は現在合同チームで大会出場。 部員募集中！	ボランティア部	JRCに加盟。那珂川町をはじめ多くの地域貢献活動に参加。 馬頭図書館おはなし会、鮎のつかみ取り体験、ポッチャ体験協力etc
卓球部	現在、校内最大部員数。 女子ダブルスが北部大会を勝ち、県大会へ出場。 男子も奮闘中！	手芸部	裁縫や刺繍、編み物等、さまざまなものを製作。 現在は、学校祭に向けた準備に、個人やグループで奔走。
レスリング部	本校の代表する部活動。全国や関東大会への出場は常連！ 直近の全国大会では4名が出場し、2名が“ベスト16”！	茶華道部	交流会への参加。各種イベントでの展示。学校祭等で披露。 「おもてなし」の心。日本の伝統文化、礼儀・作法を学んでいます。
硬式テニス部	久しぶりに女子も加入。男女ともに各種大会へ出場！ 過去には、インターハイに出場経験のある伝統ある部活動。	吹奏楽部	管楽器や打楽器に限らず、興味のある楽器の演奏が可能。 現在は学校祭等校内での発表が主。大会出場に向け部員募集中！
サッカー部	現在は本校生が中心となる合同チームで大会に出場。 北部大会では強豪校に延長の末PKで敗戦。次回の活躍に期待！	水産化学研究部	本校ならではの部活動。水産科生徒を中心に、魚・魚・魚。 水産生物におけるさまざまな研究、淡水魚の飼育、保全活動に取り組む。
アウトドアライフ部	本校ならではの部活動。水産科生徒を中心に楽しく活動中！ カヌー、釣り、環境保全、ボランティア等、武茂川・那珂川等で活動。		



各部活動とも部員募集中です！令和7年度も多くの新入生が入学し、本校の部活動がより一層活躍することを期待しています。

馬頭高等学校 小島 浩二



## 広報文芸

### 俳句

手を握り起こして見せるむせび月  
水呑んで眼をくりくりと裸の子  
朝顔やどこまで伸ぶる垣越えて  
夫のえくぼ妻が気付きし今朝の秋  
風涼し百貫の牛黒光る  
樹木葬の話さらりと彼岸花  
塩原の山より下り残暑かな

浄法寺 小川 大森 一三  
小川 小川のぶ子  
馬頭 佐藤 栄  
小川 川上 真澄  
矢又 星 幸子  
松野 塚原 幸子  
馬頭 青木 俊蓉  
廣

### 短歌

流行が次次変わる若き頃ミニスカートにパンタロン追う  
コオロギかバツタの齧りし小さき痕  
地這い胡瓜の初秋のほどこし

盛泉 岡 イチエ  
恩田 上杉 里子

### 川柳

校門を出れば厳しい社会の目  
窓開けず今日の天気はスマホ見る  
セルフレジ催促されて返事する  
総理つてよっぽどうまい職らしい  
生きるのにさほど差のない回り道

小馬 稲沢 誠一  
谷武 大槻 恵津子  
健川 薄井 久子  
川田 岡崎 甫子  
平澤 照雄

## 10月17日～23日は「薬と健康の週間」です

薬は、正しく使うことが重要です。薬を使用する際は、用法・用量や服用時間を正しく守りましょう。

### お薬手帳を持ちましょう

お薬手帳は、ご自身が使っているすべての薬を記録し管理するためのものです。お薬手帳は一つにまとめておき、医療機関や薬局を利用するときに必ず持参しましょう。

### かかりつけ薬剤師・薬局を持ちましょう

複数の医療機関にかかった場合、1か所の薬局にお薬手帳と一緒に処方箋を持っていくことで、薬の飲み合わせや重複などの確認、残った薬や飲みにくい薬の相談、在宅での療養が必要になった場合に相談できます。

### マイナポータルを活用しましょう

マイナポータルで過去のお薬情報をスマートフォン等で閲覧できます。また、同意すれば、医師や薬剤師が過去の診療やお薬等の情報を直接閲覧できるようになり、医療機関や薬局により正確な情報が伝えやすくなり、より安心して医療が受けられるようになります。

㊤栃木県医薬・生活衛生課

☎028-623-3120



## 危険物取扱者保安講習会

日時 11月12日(火)

給油取扱所の部：午前9時30分～

一般の部：午後1時30分～

開催場所 南那須公民館

受付期間 10月22日(火)～29日(火)  
(土・日を除く)

受付場所 消防本部 予防消防課

㊤消防本部 予防消防課

☎0287-83-8802

那珂川消防署

☎0287-92-2800

## 国際医療福祉大学塩谷看護専門学校 看護学生募集(一般入試Ⅰ期)

募集人員 40名

### 受験資格

- ・令和7年3月に高等学校もしくは中等教育学校を卒業見込みの方
- ・高等学校もしくは中等教育学校を卒業している方
- ・高等学校卒業程度認定試験に合格している方

修業年限 3年(全日制)

### 願書受付期間

10月21日(月)～11月8日(金)

試験日 11月16日(土)

### 試験会場

国際医療福祉大学塩谷看護専門学校  
(塩谷病院敷地内)

㊤国際医療福祉大学

塩谷看護専門学校 事務部

☎0287-44-2322



## 「海浜初日の出」参加者募集

期日 12月31日(火)～

令和7年1月1日(水)

1泊2日

内容 ジェルキャンドルづくり、マリンドームづくり、初日の出観賞など

募集人員 約200名(50組)

県民一般

参加費 大人 7,600円

高校生 5,800円

中学生 4,900円

小学生 4,500円

3歳以上 3,600円

3歳未満 300円

申込方法 HPの応募フォームで、とちぎ海浜自然の家へ申し込む

募集期間 10月28日(月)～11月25日(月)

その他 定員を超える場合は抽選を行って参加者を決定

㊤とちぎ海浜自然の家 指導課

(担当：小幡・高木・関口)

☎0291-37-4004



## another school

新中学生のお子様がいるお母様！

早いうちから **中学校の学習** を始めませんか？

今月中の連絡で初月の

**授業料無料！無料体験実施中！**

新2、3年生も今なら授業料割引  
授業料：8,900円～(金額は授業数で変更)

☎090-5423-4499「広告見た！」と連絡ください



有料広告スペース(申し込み☎0287-92-1114)

お任せください  
不用品を買取りたい  
空っぽの家に残る

リユースショップ【うりたい】常陸大宮店

住所：茨城県常陸大宮市門井 613  
茨城県常陸大宮市鷺子 170

お問い合わせ：  
**050-3698-1773**

色々なもの  
買取りできます。

担当の栗田です。  
出張費、査定手数料など無料です。  
真心査定を心がけています。

**1点からでも喜んでお買取り致します  
ぜひお売りください！**

有料広告スペース(申し込み☎0287-92-1114)

## 八溝山周辺地域定住自立圏 広域無料法律相談

栃木県弁護士会に所属する弁護士が相談に応じます。

※相談時間は、1人20分

**日時** 11月15日(金)  
午後1時30分～4時30分

**場所** トコトコ大田原

**定員** 18名(事前予約制)

**対象者** 那珂川町、大田原市、那須塩原市、那須町、大子町の住民

### 申込方法

11月7日(木)から14日(木)までに、下記まで電話にてご予約ください。定員になり次第、受付は終了します。

☎大田原市総務課 ☎0287-23-1111

## 毎年10月は 全国不正軽油撲滅強化月間です

不正軽油とは、軽油引取税の脱税を目的に、軽油の代替燃料として灯油や重油を混和するなどして使用するものです。不正軽油に関わる者は、すべて罰則の対象になります。

不正軽油に関する情報は「不正軽油110番」または栃木県不正軽油110番Webサイト内「不正軽油110番情報提供フォーム」にお寄せください。



情報提供フォーム▶

☎栃木県税事務所

軽油引取税調査担当(不正軽油110番)

☎0282-23-3862

## 消費税インボイス制度相談会 登録要否相談会

インボイス発行事業者に対する実務的な内容についての制度相談会、登録をお悩みの事業者に対して必要情報等を案内する登録要否相談会を開催します。

**日時** 10月28日(月)  
午前9時～午後4時

**会場** 氏家税務署 2階会議室

**時間** 1組45分

**定員** 各相談会6組(事前予約制)  
※10月25日(金)

午後4時までに事前予約

☎氏家税務署

個人課税第一部門

☎028-682-3313

法人課税部門

☎028-682-6684

## 相続登記はお済みですか？ 「相続・遺言に関する講演会・相談会」

4月1日から、相続による不動産の名義変更(相続登記)が義務になりました。相続登記義務化に伴い、法務局、司法書士、土地家屋調査士が連携して、相続制度、遺言制度および土地の境界についての無料講演会と相談会を開催します。

**日時** 11月23日(土)  
午前10時～午後3時

**会場** 栃木県青年会館コンサレー  
(宇都宮市駒生一丁目1-6)

**その他** 要予約(11月13日(水)まで)

☎宇都宮地方法務局 総務課

☎028-623-0911

## 福祉のお仕事就職フェア (当日参加可、参加無料、無資格・未経験者歓迎)

福祉の仕事をお探しの方と求人事業所との相談会です。

### 日時・会場

①県央エリア

11月9日(土)

障害者スポーツセンター

②県北エリア

11月30日(土)

乃木温泉ホテル

※①②とも午後1時～3時30分

☎栃木県社会福祉協議会

福祉人材・研修センター

☎028-643-5622



## 無料労働相談会

**日時** 10月25日(金)  
午後1時～7時  
(受付：6時30分まで)  
相談時間30分以内

**場所** イトーヨーカドー宇都宮店

**相談員** 栃木県労働委員会委員・  
法テラス栃木(弁護士等)

**内容** 労使関係のトラブル

**その他** 予約者優先(当日参加可)

※オンライン相談は要相談

**予約** 労働相談会HPよりWeb予約

☎栃木県労働委員会事務局

☎028-623-3337



## 「ペット霊園那須烏山」

緑に囲まれた墓地公園・広々とした安らぎの園

☆火葬(最新ペット専用火葬炉)完備 ◎年中無休

☆合同墓地・個別墓地・納骨堂完備 ◎予約制

※小動物から超大型犬(40kg以上)

〒321-0526 那須烏山市田野倉660-1

フリーダイヤル **0120-82-3391**

(代表取締役 塩野日省三)

<http://www.petreien-nasukarasuyama.com/>

有料広告スペース(申し込み☎0287-92-1114)



静かな森の中

# 馬頭メモリアル

TEL.0287-92-2208 (代)

小さな  
家族葬 **20万円**  
(税込 22万円)

安心  
プラン **25万円**  
(税込 27万5千円)

**24時間365日対応** 馬頭メモリアル 検索

有料広告スペース(申し込み☎0287-92-1114)



## 那珂川町ケーブルテレビ 番組タイムスケジュール

### 111ch

5:30	NewsなかがわTOWN
6:00	文字放送
7:00	NewsなかがわTOWN
7:45	NKGプロジェクト
8:00	なかTVチョイス
8:30	文字放送
9:00	NewsなかがわTOWN
9:30	文字放送
10:00	栃木県提供番組
10:45	文字放送
11:00	NewsなかがわTOWN
11:45	NKGプロジェクト
12:00	なかTVチョイス
12:30	NewsなかがわTOWN
13:00	文字放送
13:15	企画番組・文字放送
13:30	
14:15	文字放送
15:00	NewsなかがわTOWN
15:45	NKGプロジェクト
16:00	なかTVチョイス
16:30	文字放送
17:00	企画番組・文字放送
17:30	

18:15	NKGプロジェクト
18:30	なかTVチョイス
19:00	文字放送
19:30	NewsなかがわTOWN
20:00	文字放送
20:15	企画番組・文字放送
20:30	
21:15	文字放送
22:00	NewsなかがわTOWN
22:30	文字放送
22:45	栃木県提供番組
23:30	NewsなかがわTOWN
0:00	文字放送
0:30	なかTVチョイス
1:00	NewsなかがわTOWN
朝まで	文字放送

### 112ch

終日	県営処分場ライブ放送
----	------------

**★お知らせ★**  
都合により予告なく番組を変更することがあります。電子番組表(リモコンの「番組表」ボタン)で確認をお願いします。

※毎日6:15および14:30から「なかちゃん体操」を放送します。(各回10分程度)  
※毎日7:45、11:45、15:45、18:15に健康番組「NKGプロジェクト」を放送します。(各回15分程度)

### 企画番組

10/14~10/20	第1回地域住民公開講座講演会
10/21~10/27	小砂里山農業体験「棚田オーナークラブ」
10/28~11/3	第1回なす風土記講座「那珂川町の縄文時代の遺跡と石材」
11/4~11/10	山城ガールむつみ監修&ナビゲート古代から続く歴史ロマンをめぐるツアー 前編
11/11~11/17	山城ガールむつみ監修&ナビゲート古代から続く歴史ロマンをめぐるツアー 後編

### なかTVチョイス

10/14~10/20	子育て支援センターわかあゆ音楽会
10/21~10/27	那珂川町郷土資料館「なかがわの化石」展示解説
10/28~11/3	栃木県警察音楽隊コンサート
11/4~11/10	南那須地区音楽祭
11/11~11/17	令和6年度那珂川町老人クラブ連合会運動会

ケーブルテレビでは、スマートフォン用無料アプリ「なかナビ」を提供しています！

情報料無料で「町からのお知らせ」「イベント情報」「ケーブルテレビ番組表」など那珂川町の様々な地域情報がご覧いただけます♪

下記のQRコードからダウンロードしてください。



iPhone版



Android版

節目の記念に「豊替え」をしてみませんか  
那珂川町で四代創業100余年

## 佐藤豊店

厚生労働省認定一級技能士2名在籍  
家具の移動もお任せください

相談・見積無料

☎0287-92-2916  
営業時間 8:00~18:00 定休日 日曜日でもお仕事承ります(対応はご相談ください)  
住所 那珂川町大内2794-1

有料広告スペース(申し込み☎0287-92-1114)

## 有機質肥料の製造・販売

野菜・果樹・水稲  
花き・芝生  
土壌改良に

株式会社ピラミッド  
栃木工場  
那珂川町芳井4-35  
☎0287-96-4550 地図

還元くん(20kg袋) 還元くん(1kg袋)

有料広告スペース(申し込み☎0287-92-1114)



## 藤田 美幸

新米や秋の味覚が盛りだくさんで食欲が止まりません。藤田です。皆さんいかがお過ごしでしょうか。

### ①馬頭小学校

少し前の話になりますが、3年生の総合的な学習の時間でお話をさせていただきました。

内容は、「①食、②観光地、③自然、④人」の4つの観点から町の魅力を紹介しました。児童の皆さんはすでに「那珂川町の自慢」を学んでおり、随時質問を交えて熱心に話を聞いていました。普段、小学生と触れ合う機会が全くないため、このお話をいただいた時には「どう話せばうまく伝わるだろう」と不安しかありませんでした。しかし、児童の皆さんは予想していたより多くの場所で「行ったことがある！」と大きな声で元気に発言し、その姿勢にとてもう

れしい気持ちになりました。これをきっかけに、家に帰ってご家族と話をし、町への興味と理解を深めてくれていたらうれしいです。

### ②視察案内

那須野ヶ原青年会議所の方々が視察に訪れ案内をさせていただきました。大田原市付近にお住まいの方々でしたが、那珂川町を観光されるのは初めてとのこと、その日は藤田製陶所といわむらかずお絵本の丘美術館をご案内しました。製陶所では工房見学とろくろ体験に挑戦されました。ろくろ体験も初めてとのこと、皆さん楽しんでそうに作品づくりをし、その後江戸末期から続く小砂焼の歴史に耳を傾けられました。絵本の丘美術館では、いわむら先生の絵本の世界に引き込まれ、「身近にこんな素敵なスポットがあるなんて」と驚かれています。

改めて考えると、近隣市町の方でもこの町を観光として訪れたことがない方も多く、いざ来町されると「那珂川町面白いね」と言ってくれたいだけケースが多くあるように感じます。観光PRという点、つい県外や都内を思い描いてしまいがちですが、まずは県内近隣の

方からこの町の魅力を堪能していただきたい、と強く感じた一日でした。



### ③観光協会インスタフォトコンテスト

那珂川町観光協会のインスタグラムフォトコンテストが開催中です。一昨年の第1回目からお手伝いをさせていただきました。今年で第3回目となりました。

「知らなかったスポットを知ることができる」と好評のフォトコン。町内で撮影された写真であれば何枚でも応募可能です。で、インスタグラムをお使いの方はぜひ観光協会のアカウントをフォローし、「#なかがわフォトコン2024」をつけてご応募ください。皆さんのお気に入りの場所や風景をみんな

共有して、一緒に町を盛り上げていただけますと幸いです！残り半年間の任期となりましたが、これからもできる限り町に貢献させていただきたいと考えておりますので、皆さんどうぞよろしくお願いいたします。



## うぶごえ

(氏名)(父母の名)(住所)

佐藤 獅恩 仙士 小川

菊地 莉瑚 敬太 小川

## おくやみ

(氏名)(年齢)(住所)

齋藤 勝夫 (88) 馬頭

山崎 三男 (77) 馬頭

神岡 操 (88) 健武

神岡 照子 (92) 健武

菊池 ミエ子 (91) 矢又

渡邊 征一 (84) 和見

大金 キヨ (93) 小口

和知 ヨシエ (97) 北田

石黒 昭男 (75) 松野

高野 三美 (98) 富山

飯塚 いつ子 (92) 盛泉

岡 泉 (74) 谷川

大金 チイ (95) 大山田下郷

藤田 延勝 (88) 小砂

小池 愛子 (83) 谷田

小杉 正雄 (93) 片平

小森 恵美子 (84) 三輪

大野 光恵 (72) 三輪

大野 セイ (94) 三輪

掲載は希望者のみです。

(8月21日～9月20日) 受付分 敬称略

## 10月1日現在の人口

(住民基本台帳)

男	7,219	(-5)
女	7,009	(-13)
計	14,228	(-18)
世帯数	5,847	(-2)

( ) 内は前月との比較





第229回

# 特別展 那珂川町の画家 —久那瀬にて 渡辺豊重遺作展—

生前、久那瀬に住んでいた現代美術作家・渡辺豊重さんは、令和5年5月、92歳を目前に他界されました。馬頭広重美術館では渡辺豊重さんを追悼し、遺作展を開催いたします。70年近い画業の集大成とも言える久那瀬時代の作品を中心に構成するものです。



▲《無題》2009年、個人蔵

渡辺さんが久那瀬にアトリエを建てたのは今から30年以上(転居して20年近く)前のこと。久那瀬に住むことで自然豊かな里山の気候風土を楽しまれたようですが、渡辺さんは美術作家として久那瀬でのさまざまなことに関わり、そこから問題意識が生まれ、注目される数々の優れた作品を制作しました。

ユーモラスで優しく、鮮やかな色彩による抽象的な作風が持ち味の渡辺さんですが、久那瀬に来た頃(2000年代)に制作された作品は、自然豊かな里山暮らしの中から生まれ、命の喜びが伝わってくるかのようです。

ほどなく、地方の産業経済が冷え込んで過疎化が進み、里山の景色が変わっていきました。そんな町の様子に渡辺さんは心を痛め、理不尽さと戦う「鬼」となって自分自身を作品に登場させようと思ったのです。そこから頭部のない真黒な鬼の絵が生まれ、作風が一変しました。

さらに東日本一帯に猛威を振るった大地震を渡辺さんはアトリエで経験。三陸の被災地も見に行きました。大震災を人生最大の事件だと実感したのです。美術作家と



▲《記憶の庭「やさしい春に翔ぶ」》2001年、個人蔵

して津波を描かずにはいられません。一連の作品には渡辺さんの深い思いが込められ、「動刻」と題されて晩年の制作のテーマとなりました。

本展では、久那瀬時代の画業を辿りながら渡辺豊重さんを追悼したいと思います。

どうぞ皆さま、この機会に那珂川町の画家・渡辺豊重遺作展に足をお運びください。

馬頭広重美術館 館長 大野 正勝

会期 10月20日(日)~12月8日(日)

※月曜日と11月5日は休館(11月4日は開館)

※11月3日(日・祝)は開館記念日につき観覧無料

観覧料 大人700円(630円)、高大生400円(360円)

※( )内は20名以上の団体料金 ※中学生以下は無料

※障がい者手帳等をお持ちの方、付き添い1名は半額



入選「秋の彩り」

撮影者：平野 さよ子さん(大田原市)撮影場所：乾徳寺境内

令和5年度  
那珂川町の  
観光写真コンテスト



撮影場所…小口地区  
撮影者…田代 宏明さん(塩谷町)  
入選「そばの花満開」