

なかがわ

広報

2024. 8



町のイメージキャラクター
「なかちゃん」

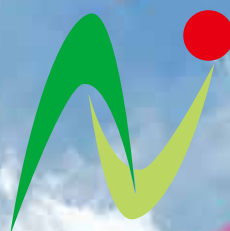

No. 227

いざという時に備え	
防災対策を考えましょう	2
第2期ケーブルテレビ施設	
光化整備事業が始まります	3
今月のショートムービー	13

応援よろしくね♪



ゆるバースに出場決定！

～ゆるバースとは～

2023年ゆるキャラグランプリ改め、「ゆるバース」として復活。従来の投票方法に加え、メタバース空間と連動させたご当地キャラクターのグランプリを決めるコンテストです。投票は公式ホームページからも行え、詳細についても随時更新されておりますのでぜひチェックしてください。



ゆるバースHP

電子書籍版



今月の
ショートムービー



いざという時に備え

防災対策を考えましょう

8月に入り、台風シーズンを迎えると、各地で多くの災害が発生する可能性が高まります。「防災の日」を機会に、災害について考え、防災グッズの点検や更新、避難所や避難経路の確認、危険な箇所等を再確認してみましょう。

家族で情報共有と準備を

地震や大雨による災害はいつ起こるかわかりません。こうした災害から命を守るためには、日頃からの災害に対する備えが重要です。

自宅周辺に大雨で河川が増水し浸水しそうな場所がないか、土砂崩れの危険箇所になっていないかなど、「ハザードマップ」で災害発生リスクが高い場所を確認するとともに、避難所と避難経路、避難方法を家族で共有しておきましょう。

また、非常時持出品やその置き場所を確認するなど、いざという時に素早く避難できるようにしましょう。



▶ハザードマップ



▶町HP
「災害に備えて」

9月1日は 防災の日

情報収集と早めの避難行動

災害から身を守るためには、最新の気象情報に注意することと、早めの避難行動が大切です。

町では、災害発生の際には、避難が必要と判断したときは、音声告知放送・屋外スピーカー・広報車・緊急速報メール・データ放送等で避難の呼びかけを行います。ご自身でも、テレビやインターネット、ラジオ等を使い、情報収集を行いましょう。

また、町では、スマートフォン用無料アプリ「なかナビ」を提供しています。「なかナビ」は、町に発令されている大雨警報等の気象情報や避難情報、最寄りの避難所までの経路図等を発信していますので、ぜひご活用ください。



iPhone 版



Android 版

「なかナビ」ダウンロード

第2期 ケーブルテレビ施設光化整備事業が始まります!

町では、迅速で確実な情報伝達体制の整備や急速に発展する情報通信技術へ対応するため、既存の同軸ケーブルから「全線光ケーブル」に切り替える工事を令和5年度より3か年計画で進めています。

●工事対象地区●

馬頭地区(馬頭・健武・小砂・和見)の一部、北向田、矢又、久那瀬、小口、富山、松野
※令和5年度に実施した方は対象外
※小川地区は令和7年度の対象



●工事内容について●

ケーブルテレビ加入済の方

引込線を光ケーブルに交換し、保安器をV-ONUという機器に変更後、FM音声告知端末を交換

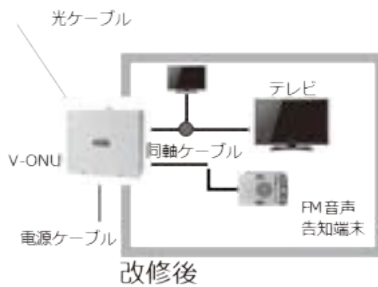

ケーブルテレビ未加入の方

軒先にV-ONUを設置し、宅内に同軸ケーブルを引き込み、FM音声告知端末を設置
※V-ONUは、取付位置を相談後に設置
※テレビも引き続きアンテナで視聴可能です。

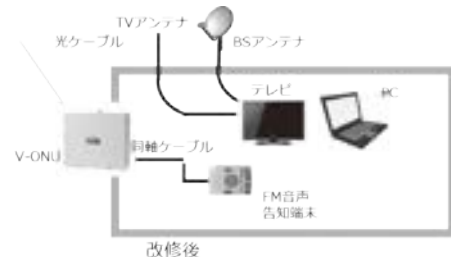

●FM音声告知端末について●

耐災害性の観点から停電時でも使用可能なFM音声告知端末を全世帯に配布し、災害発生時の迅速な情報提供や、町・警察・消防などからの幅広い情報を取得できるようになります。

●インターネットサービスについて●

光回線へ変更になるに伴い、30Mbps・100Mbps・1 Gbpsの3つの中からお選びいただけます。

●BS放送(4K8K放送)の受信について●

光化の整備により、衛星BSデジタル放送が受信できるようになります。

(ご自宅のテレビにBSチューナーが内蔵されている必要があります。)

4K8K放送の受信をご希望の方は、テレビおよび周辺機器が4K8K放送に対応している必要があります。詳しくはお問い合わせください。(NHK・有料放送は、別途視聴契約が必要です。)

●STB・無料電話について●

STBは、光化の整備により不要となります。不要となったSTBは、工事の際に回収しますので捨てずに保管してください。

無料電話は、音声告知機の仕様変更になるため使用できなくなります。STBと同様、回収しますので捨てずに保管してください。

皆さんの声を町政に！「まちづくり懇談会」

町の行政全般について、町民の皆様から広くご意見、ご要望をお聞きし、町政に反映させ、町民参加の町づくりを推進するため、下記の日程で「まちづくり懇談会」を開催します。

町民の皆様のご参加をお願いします。

開催日時	会場	対象行政区
9月26日(木)	午後7時～9時	馬頭総合福祉センター 集会室
10月1日(火)		小川総合福祉センター すこやか共生館
10月3日(木)		馬頭総合福祉センター 集会室
10月8日(火)		小川総合福祉センター すこやか共生館
		健武・谷川・盛泉・大内・大那地・ 大山田下郷・大山田上郷・小砂
		小川第1区～3区、小川第11区～14区
		新町・室町・南町・田町第1～4、片根・矢又・ 久那瀬・和見・北向田・小口・松野・富山
		小川第4区～10区

※事前のお申込みは不要です。

※対象行政区に限らず、都合の良い日程でご参加ください。

☎ 企画財政課 広報広聴係 ☎0287-92-1114

ウェルフルなかがわ 短期プール教室

内容	実施日	時間
バタフライ教室	9月3日(火)～ 毎週火曜日	午後1時40分～ 2時40分
背泳ぎ教室	9月4日(水)～ 毎週水曜日	
水中運動教室	9月6日(金)～ 毎週金曜日	
小学生水泳教室	9月7日(土)～ 毎週土曜日	午前10時～ 11時

定員 泳法教室10人 水中運動教室20人

参加料 各教室1,000円/回(全4回4,000円)

*プールは別途、個人使用料が必要です。

対象者 中学生以上(小学生教室を除く)

申込開始 8月19日(月) 午前9時～

その他 申込状況により中止する場合があります。



◀ 詳細な日程はこちら



☎ ウェルフルなかがわ ☎0287-96-5353

那珂川町夢まつり

8月17日(土) 開催

荒天時 17日(土) あじさいホールでステージイベント

18日(日) 模擬店出店・花火打ち上げ

場所 すこやか共生館駐車場

内容 ①ステージイベント(ものまね芸人ライブ・よさこい演舞・太鼓演奏・キッズダンス・地元バンド)
【午後4時～7時30分】

②模擬店出店【午後4時～8時10分】

③花火打ち上げ【午後7時30分～8時10分】

※当日は気温が高くなることが予想されるため、こまめに水分補給を行い、熱中症には十分ご注意ください。

那珂川町 夢まつり 駐停車禁止・駐車場案内

荒天時の場合は駐停車禁止が8月18日(日)になります

※総制区域の道路には絶対に入らないでください。
※110の持ち回りには協力してください。

立入禁止区域(危険区域)には絶対に入らないでください。



◀ X (旧Twitter)



◀ Instagram

☎ 那珂川町夢まつり実行委員会 ☎0287-92-2249

全国一斉「こどもの人権相談」強化週間 「あなたの悩みを聞かせてね」

日時 8月21日(水)～27日(火)
午前8時30分～午後7時
※土・日は、午前10時～午後5時

実施機関 宇都宮地方法務局
栃木県人権擁護委員連合会

実施方法

- ・こどもの人権110番 ☎0120(007)110
- ・SNS(LINE)



町営・町有住宅 入居者募集

町営住宅	谷田上の原住宅
住所	谷田976
間取り	2LDK
家賃	9,600円～25,000円
敷金	決定家賃の3か月分
募集戸数	2戸

町有住宅	サン・コーポラス馬頭
住所	馬頭651-2
間取り	3LDK
家賃	30,000円～34,000円
敷金	家賃の3か月分
募集戸数	3戸

資格要件(入居条件)

[町営]

- ・現に同居または同居しようとする親族があること(60歳以上はこの限りではない)
- ・規定以上の収入がない方(世帯収入158,000円/月)
- ・住宅に困窮している方

[町有]

- ・那珂川町在住またはこれから住もうとする方

[共通]

- ・税金の滞納がないこと
- ・入居者および同居する親族が「暴力団員による不当な行為の防止等に関する法律第2条第6号」に規定する「暴力団員」でない方
- ・その他条件あり

募集期間 8月13日(火)～30日(金)
※応募者多数の場合は、抽選となります。

申込・☎建設課 管理係
☎0287-92-1118/FAX 0287-92-0525

献血にご協力ください

那珂よし健康ポイント対象事業

献血協力者の減少が続いています。お一人でも多くの方のご協力をよろしくお願いいたします。

日時 9月6日(金) 午後1時～4時
場所 那珂川町役場(受付:多目的活動室)

☎栃木県赤十字血液センター 献血推進課
☎028-659-0114
健康福祉課 健康増進係 ☎0287-92-1119

お盆期間の「学校閉庁日」

学校閉庁期間(町内全小中学校)

8月13日(火)～16日(金)の4日間
※8月10～12、17、18日は土・日・祝日のため休業
※各小中学校への緊急連絡先は、
学校教育課まで



☎学校教育課 学校教育係 ☎0287-92-1124
FAX 0287-92-3039
(午前8時30分～午後5時15分、水曜日～午後6時30分)

第47回

栃木県少年の主張発表南那須地区大会

日時 9月2日(月) 午後2時～4時
(受付 午後1時30分)

場所 小川総合福祉センター「あじさいホール」

内容 那珂川町、那須烏山市内各中学校の生徒代表1名による日常生活の中で感じていることや考えていることの発表

対象 栃木県民の方(入場無料)

- その他**
- (1)事前申込みは不要です。
 - (2)感染症等の状況により、開催方法を変更する場合があります。
 - (3)ご不明な点がございましたら、下記までお問い合わせください。

☎栃木県烏山健康福祉センター ☎0287-82-2231

健康づくり体験談・川柳の募集

地域の通いの場への参加やボランティアなどの地域活動が健康づくりにつながった「体験談」と、健診に行きたくなるような「川柳」を募集します。

対象者 70歳以上の方(令和6年9月30日現在)
※優秀作品には記念品を贈呈。(結果発表は令和7年1月頃)また、広域連合HP等で公表。

締切 9月30日(月)必着

応募・☎栃木県後期高齢者医療広域連合
☎028-627-6830
<https://www.kouikirengo-tochigi.jp>

● 8～10月集団検診申込可能日



【馬頭地区】

9月	6日(金)	レディース健診	馬頭総合福祉センター
	11日(水)		
	19日(木)	総合健診	
10月	8日(火)		

【小川地区】

8月	20日(火)	総合健診	すこやか共生館
	23日(金)	夜間健診	
9月	20日(金)	レディース健診	
10月	2日(水)		



受診者の方には検診日の2～3週間前に問診票等を送付します。
混雑緩和のため、指定された受付時間内のご来場にご協力ください。

● 健康イベント



参加をご希望される方は、申込開始日より健康福祉課まで電話等でお申込みください。

日時	内容	講師	場所	申込開始日
9月3日(火) 午後6時30分～8時	元気はつつエクササイズ ～Part 2～	理学療法士 樋口 和広 先生	ウェルフルなかがわ	8月20日(火)

- 対象者は20歳以上の町民の方です。
- イベント会場でも会員登録ができます。
- イベント当日は那珂よし健康ポイントカードをご持参ください。
- 定員(各回20名)に達した場合には、申込みを終了させていただきますのでご了承ください。

☎ 健康福祉課 健康増進係 ☎0287-92-1119

「那珂よし涼み処」 新しく指定施設が追加されました

- 那須南農業協同組合
 - ・ J A なす南 本店(白久10)
 - ・ J A なす南 馬頭支店(馬頭142-6)
 - ・ J A なす南 大内事務所(大内2536)
 - ・ J A なす南 小川支店(小川2608)
 - ・ J A なす南 北部経済店舗(馬頭2308)
- 株式会社 関東フーズ
 - ・ からあげ かんた君 馬頭店(大山田下郷10-1)



◀「那珂よし涼み処」
一覧

☎ 健康福祉課 健康増進係 ☎0287-92-1119

夏の食中毒を予防しましょう!

夏は腸管出血性大腸菌(O157、O111など)やカンピロバクター、サルモネラ属菌などによる食中毒が多く発生します。体力の低下や食品などの不衛生な取り扱いなどが重なることにより食中毒が発生しやすくなりますので、特にお子さまやお年寄りなど抵抗力の弱い方は十分注意しましょう。

食中毒予防の3原則

『食中毒菌を ①つけない ②増やさない ③やっつける』

- ①つけない…しっかり手洗い
- ②増やさない…食品・食材は早めに低温保存
- ③やっつける…食品・食材は中心部までしっかりと加熱、調理器具は熱湯や塩素系漂白剤で消毒



☎ 栃木県北健康福祉センター 地域保健部生活衛生課
食品衛生担当 ☎0287-22-2364

那須南病院職員募集

採用職種	採用予定人員	応募資格
薬剤師	1名	<ul style="list-style-type: none"> 昭和54年4月2日以降に生まれた方で、既に薬剤師免許を取得している方 令和7年春までに薬剤師免許の取得が見込まれる方
看護師	2名	<ul style="list-style-type: none"> 既に看護師免許を取得している方 令和7年春までに看護師免許の取得が見込まれる方
看護助手	1名	<ul style="list-style-type: none"> 平成元年4月2日以降に生まれた方 夜勤が可能な方

応募期間 8月5日(月)～22日(木)
※郵送の場合は8月22日(木)必着

採用試験 9月6日(金)

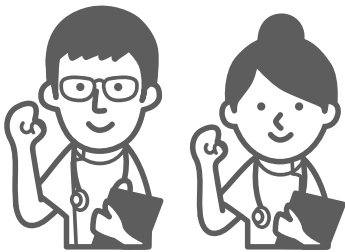

↑那須南病院HP

☎ 〒321-0621 那須烏山市中央3-2-13
那須南病院 総務課 ☎0287-84-3911

低所得者支援給付金

支給対象世帯

- ①令和6年度住民税均等割が非課税になった世帯(非課税世帯)
- ②令和6年度住民税均等割のみが課税されている世帯(均等割のみ課税世帯)

※以下の世帯は対象外です。

- 令和5年度に非課税世帯7万円、均等割のみ課税世帯10万円の支給対象となった世帯
- 住民税が課税されている方の扶養親族等のみからなる世帯
- 定額減税によって住民税所得割が0円になった世帯

基準日 令和6年6月3日

給付額

1世帯あたり	10万円
①か②に該当する世帯のうち、18歳以下の子どもがいる世帯	5万円(子ども1人あたり)

手続き

対象となる世帯には「確認書」または「申請書」を送付してありますので、必要事項を記入の上、返送してください。(返送期限：11月29日(金)必着)

支給日 確認書等受理後4週間程度

☎ 健康福祉課 社会福祉係 ☎0287-92-1119

社会福祉士コラム ～成年後見制度について～

成年後見制度とは、認知症や知的障害、精神障害など判断能力の不十分な方を保護・支援する制度です。預貯金などの財産管理や身上保護(介護・福祉サービスの利用契約や入所・入院等の契約)を本人に代わって専門職の方が行います。

○成年後見制度は2種類あります。

- ・ **任意後見制度**……将来判断能力の低下に備える制度
- ・ **法定後見制度**……既に判断能力が不十分な人を支援する制度



○法定後見制度には3つの類型があります。

- ①後見……自分で財産管理や買い物等ができず、判断能力が欠けている方
- ②保佐……自分の財産管理には常に援助を必要とし、買い物は自分でできるが不動産や車の売却等の手続き等には支援が必要で、判断能力が著しく不十分な方
- ③補助……自分の財産管理に援助が必要な場合があり、判断能力が不十分な方

困ったことがありましたら、お気軽にご相談ください。

☎ 健康福祉課(基幹相談支援センター・地域包括支援センター) ☎0287-92-1119

介護保険施設等を利用した際の 居住費等の負担限度額が8月から変わります

介護保険施設(介護老人福祉施設、介護老人保健施設、介護医療院)やショートステイを利用する方の食費・居住費については、低所得者の方への補助(補足給付)を行っています。近年の光熱水費の高騰に対応し、在宅で生活する方との負担均衡を図る観点から、8月から居住費の負担限度額が60円(日額)引き上げとなります。

利用者負担段階	補足給付の主な対象者 <small>※非課税年金も含む</small>	預貯金額(夫婦の場合)
第1段階	生活保護受給者	要件なし
	世帯全員が市町村民税非課税である老齢福祉年金受給者	1,000万円(2,000万円)以下
第2段階	世帯全員が 年金収入金額 ^(※) +合計所得金額80万円以下	650万円(1,650万円)以下
第3段階①	世帯全員が 市町村民税 年金収入金額 ^(※) +合計所得金額が80万円超~120万円以下	550万円(1,550万円)以下
第3段階②	世帯全員が 非課税 年金収入金額 ^(※) +合計所得金額120万円超	500万円(1,500万円)以下

※社会福祉法人等による利用者負担軽減制度事業も対象となる場合があります。(事業を実施していない社会福祉法人等もあります。)

負担限度額 (負担いただく 日額)		第1段階		第2段階		第3段階 ①・②	
		令和6年 7月まで	令和6年 8月から	令和6年 7月まで	令和6年 8月から	令和6年 7月まで	令和6年 8月から
多床室	特養等	0円 ▶	0円	370円 ▶	430円	370円 ▶	430円
	老健・ 医療院等	0円 ▶	0円	370円 ▶	430円	370円 ▶	430円
従来型 個室	特養等	320円 ▶	380円	420円 ▶	480円	820円 ▶	880円
	老健・ 医療院等	490円 ▶	550円	490円 ▶	550円	1,310円 ▶	1,370円
ユニット型個室の 多床室		490円 ▶	550円	490円 ▶	550円	1,310円 ▶	1,370円
ユニット型個室		820円 ▶	880円	820円 ▶	880円	1,310円 ▶	1,370円

補足給付の対象ではない方 ご負担いただく額は、施設と利用者の契約により決められています。

居住費に要する平均的な費用の額(基準費用額)についても、60円(日額)引き上げとなります。
詳しくは、町HPをご覧ください。下記へお問い合わせください。

健康福祉課 高齢福祉係 ☎0287-92-1119

『敬老長寿金』の贈呈

今年度から敬老御祝い金の贈呈方法が口座振込へ変更となります。

対象者	贈呈額
今年度末までに満80歳を迎える方	5,000円
今年度末までに満85歳、90歳、95歳を迎える方	10,000円

基準日 令和6年9月1日

手続き 対象者には「振込確認書」を送付してありますので、必要事項を記入の上ご返送ください。
(返送期限：8月16日(金)必着)

口座振込日 9月25日(水)

健康福祉課 高齢福祉係 ☎0287-92-1119

地域包括支援センターからのお知らせ

那珂よし健康ポイント対象事業

● おれんじカフェ「ちょくら」

ゆっくりお話ができる居場所です。認知症や介護の相談など、どなたでもお越しください。

日時・場所

8月22日(木) おひさま広場

9月5日(木) 高齢者生産活動施設

いずれも午前10時～11時30分

● 水中運動教室(事前申込必要)

プールでのウォーキングを中心に介護予防や健康づくりに取り組める教室です。

日時

(がっちりコース)

8月20日(火) 午前11時～正午

(ゆったりコース)

9月10日(火) 午後1時45分～2時45分

場所 ウェルフルなかがわ

定員 20名程度(参加無料)

持ち物 水着、水泳帽、バスタオル、飲み物

● 家族介護者交流会「ほっとすぺーす」

対象 在宅で介護されているご家族の方、介護に関心のある方など、どなたでも

日時・内容・会場

8月23日(金) 消防署見学とAEDの使い方について学びませんか
(那珂川消防署)

9月20日(金) ポーセラーツ作り
(馬頭総合福祉センター)
※事前予約・材料費あり

申込 電話や窓口

● 新規介護予防ボランティア養成講座

町で開催している「転ばん運動教室」などの介護予防事業の参加者へ声掛けや誘導をしてくださるボランティアスタッフを募集しております。現在23名のボランティアスタッフが活躍しており、新しい仲間を待っています。

日時・内容

	日時	内容
第1回	10月4日(金)	①ボランティアとは ②介護予防運動の体験
第2回	10月17日(木)	①高齢者の身体的特徴 ②介護予防運動の体験
第3回	10月29日(火)	①脳トレゲーム体験 ②介護予防運動の体験

※時間はいずれも午前10時～11時30分

※2回以上講座を受講された方を修了とみなします。

場所 馬頭総合福祉センター

対象者 町内在住で介護予防ボランティアに興味のある方

申込 9月27日(金)までに電話で

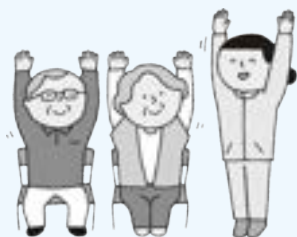

地域包括支援センター ☎0287-92-1125

姉妹都市・米国ホースヘッズ村から 親善訪問団来町 (7/2~7)



アメリカ合衆国の姉妹都市・ホースヘッズ村から親善訪問団が那珂川町を訪れました。平成5年に旧馬頭町がホースヘッズ村と姉妹都市交流協定を締結してから今回で24回目の交流となります。今年は中高生9名、引率者3名の計12名が親善訪問団として来町し、町内にホームステイしました。



ウェルカムパーティーでは、友好のしるしとして訪問団からシューズが贈呈されました。デザインはホースヘッズ高校の先生によるものです。



ウェルカムパーティー

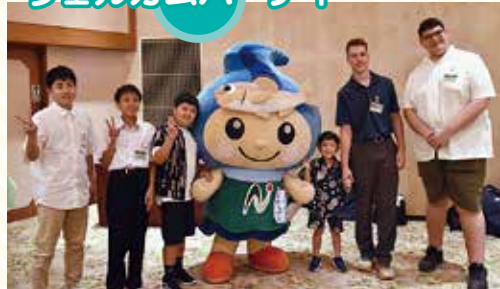

勾玉づくり



茶道体験



ろくろ体験



アイス工房武茂の郷



小学校授業参加

NAKAGAWA、最高!!



ふれあいの舎で
初めてのおそば♪



さよならパーティー



2025年

棚倉城

築城

400年

東北の中京都たなぐら



八溝山周辺地域
定住自立圏

棚倉町のシンボルキャラクター
「たなちゃん」

photo:芳賀元昌

元和8年(1622)に5万石の大名として棚倉藩主となった丹羽長重が、寛永2年(1625)に築城しました。常陸(茨城県)と境を接し、奥羽の玄関口に位置する要衝の地を押える役割があったと考えられています。長重は寛永4年(1627)白河へ移封となり、代わって棚倉藩主となった内藤信照によって、引き続き城の造営や城下の整備が行われました。その後、城主は8家、16代徳川譜代・親藩の家柄が入れ替わり、幕末の戊辰戦争では新政府軍と戦い落城しました。巨大な土塁と水堀で区画される長方形の本丸と、それを取り巻く二ノ丸、その北西の三ノ丸(林曲輪)からなる構造です。二ノ丸西側崖部には石垣が築かれています。本丸土塁上には二重隅櫓4棟、一重櫓1棟が建てられ、各櫓間を連結する多門櫓は東北地方の城郭では随一の規模でした。平成31年(2019)に、国の史跡に指定されました。

2025年棚倉城築城400年記念イベント

『たなぐら“まるごと”フェスタ』 開催決定！

開催月日 **令和6年10月20日(日)**

開催場所 **棚倉城跡内**

※詳細は追って発表します。

お問い合わせ：棚倉町役場地域創生課歴史観光係 ☎0247-33-2112



トーホー工業株式会社 災害時における物資供給に 関する協定締結式

6月20日、町は「災害時における物資供給に関する協定」をトーホー工業株式会社と締結しました。

トーホー工業で製造される発泡スチロールは、軽量性・断熱性・緩衝性に優れており、災害時の避難所設営の際に、ベッドや床材、収納などさまざまな用途で用いることができ、避難所環境の向上、支援が可能となります。

福島町長は「今回の協定締結を機に、より一層町の防災対策を強化していきたい」とあいさつし、トーホー工業近藤大輔社長は「創業50周年を迎えるにあたり、このような形で地域に貢献できるのは非常にありがたいこと」とし、災害時の協力連携を確かなものとなりました。



南那須地区総合水防訓練

大規模水害に備え、広域での連携体制を強化しようと那珂川町、那須烏山市合同の総合水防訓練が7月7日、緑地運動公園で実施されました。7年ぶりとなった今回の訓練では、台風に伴う集中豪雨により那珂川や荒川の堤防が決壊、両市町に甚大な被害が発生したとの想定で行われました。消防団員らは、積み土のう工法による対応やチェーンソーやエンジンカッターの取り扱い、ロープ結索の方法などを学びました。

また、県消防防災ヘリ「おおるり」も出動し、要救助者の救出・救助訓練や、管内状況の確認を兼ねた偵察訓練が行われ、迅速かつ確実な災害対応の強化を図りました。

新しい農業委員・農地利用 最適化推進委員が決定

7月1日、農業委員会委員辞令交付式ならびに農地利用最適化推進委員委嘱状交付式が行われ、新たな那珂川町農業委員会が発足しました。

福島町長から19名の農業委員へ辞令が交付され、「地域のリーダーとして町の農業発展のためご指導いただきたい」とあいさつがありました。続いて、磯部正美会長から25名の農地利用最適化推進委員に委嘱状が手渡されました。

任期は3年で、農業委員・推進委員が連携し、農業の課題解決に向け、活動を行っていきます。

◎那珂川町農業委員会事務局
☎0287(92)1185



各委員の一覧についてはこちら
農委なかがわ

エコグリーンとちぎ 安全推進協議会

町や県、地域住民、学識経験者の委員9人で構成される安全推進協議会が6月25日、エコグリーンとちぎで開かれました。

協議会では、施設の運営状況や北沢地区不法投棄物撤去などについて説明があり、県管処分場での廃棄物の受け入れ状況、不法投棄物の5月末時点までの撤去実績が報告され、撤去完了予定が令和7年8月である旨報告がなされました。

また、委員からはケーブルテレビでの終日ライブ映像放送のほか、施設の取り組みや安全基準の公表など、町民に向け、積極的に情報を発信していくべきなどの提案がなされました。





2つの箏による

ミュージアムコンサート

6月29日、馬頭広重美術館で「2つの箏によるミュージアムコンサート」が行われました。このコンサートは、企画展「もうひとつの源氏物語―修紫田舎源氏―」の作中に箏が登場することに合わせて開催されました。

コンサートでは、宇都宮短期大学鈴木玲衣さん、同校付属高校 梅村雪恵さんによる独奏のほか、「ふるさと」「つち人形」「あこがれ」の3曲が披露されました。

この日は、町内外からたくさんの方が訪れ、二人が奏でる箏の美しい演奏を楽しんでいました。



認知症サポーター養成講座

馬頭中



馬頭中学校の2年生46人を対象に「認知症サポーター養成講座」が行われました。認知症地域支援推進委員の星里子さん、認知症ボランティア組織「チームオレンジ」の吉成澄江さん、町保健師の3名のもと、認知症の症状や認知症の方に接するときのポイントについて説明がありました。

その後は「認知症の方が失くした財布を一緒に探すときの接し方」について、生徒同士で積極的に意見を出し合い、認知症の方への接し方について理解を深めました。

第74回塩那少年野球大会

7月13日、14日、20日、21日に、小川運動場と馬頭運動場を会場に、第74回塩那少年野球大会が開催されました。

町内外から16チームが集まり、選手たちは応援団から熱い声援を受けながら、優勝を目指して精一杯戦いました。

大会結果は、次のとおりです。

優勝 小川那珂クラブ

準優勝 三島ベースボールクラブ

また、最優秀選手・優秀選手として、小川那珂クラブの大堀陽生選手、高野由聖選手がそれぞれ表彰されました。

塩那少年野球大会



疫病退散・五穀豊穡を願って

津嶋神社例大祭

6月29日、大内にある津嶋神社の例大祭が行われ、疫病退散や五穀豊穡を願い、神輿渡御が行われました。

梅雨の晴れ間となったこの日は、早朝から当番地区の住民ら約40名が津嶋神社に集合し、岡田和磨宮司の祈禱のあと、神輿を組み立て、大内地内を練り歩きました。終盤の午後には、神輿を担いだまま大内川に入り、観覧していた住民からは大きな歓声が上がっていました。



祭

ペットボトルリサイクルの出し方

- ① 外す
キャップは外してください。
- ② はがす
ラベルは剥がして燃やすごみへ。
- ③ 洗う
中身はよくすすいで洗ってください。
- ④ 指定日に出す
つぶさずにコンテナに入れてペットボトルの収集日に出してください。

※以下は燃えるごみです。

- ・破損したペットボトル
- ・油用容器
- ・色付きペットボトル



▲の識別表示マークを確認してください。

令和5年度エコキャップ回収報告

回収総数 623,500個

ポリオ(小児麻痺)ワクチン数 145人分

CO2削減量 4,567.5kg

回収場所 生活環境課・小川出張所

回収BOX設置場所 総合体育館

かましん馬頭店

リオン・ドール小川店

協力団体 馬頭中学校、小川中学校

ご協力ありがとうございました。回収は引き続き行っております。



令和6年度環境美化運動実施結果

実施日程 5月26日(日)

参加団体 108団体

参加人数 2,706人

ごみ収集量

缶(アルミ・スチール)	4,529個(181kg)
ペットボトル	2,034個(92kg)
ビン(無色・茶色・その他)	1,120個(118kg)
粗大ゴミ	56個(280kg)
燃えるゴミ	632袋(2,824kg)
燃えないゴミ	66袋(277kg)

皆さまのご協力に、心より感謝申し上げます。

☎ 生活環境課 生活交通係 ☎0287-92-1110

農地パトロール実施中

農地利用の確認と遊休農地の実態把握を目的とした農地パトロールを実施しています。ご理解とご協力をお願いします。

期間 9月13日(金)まで

調査員 農業委員・農地利用最適化推進委員

☎ 農業委員会事務局 ☎0287-92-1185

はかりの定期検査を必ず受検してください

商店・会社等で取引(売買)に使用しているはかりおよび医療・保健施設や教育施設等で証明(健康診断票や通知・報告書等)に使用しているはかりは、計量法で2年ごとに定期検査の受検が義務付けられています。

なお、定期検査に伴い、はかりの種類・台数等を把握するため事前調査を実施いたしますので、ご理解とご協力をお願いいたします。

検査日 9月24日(火)～26日(木)

会場 那珂川町役場 多目的活動室

時間 午前10時～正午、午後1時～3時

☎ 産業振興課 商工観光係 ☎0287-92-1116
栃木県計量検定所 ☎028-667-9425

9月10日は 下水道の日

「下水道の日」とは

世界の先進国の中でも遅れていた下水道の普及(当時の普及率は6%)を促進するために、昭和36(1961)年に始まりました。

下水道の役割

下水道は生活排水を浄化し、きれいになった水を川に放流しています。(生活排水:洗濯、お風呂、トイレのし尿、台所の水等)

下水道を利用することにより、●水洗トイレが使えます。●汚れた水が側溝へ流れなくなり、悪臭や蚊、ハエの発生を防ぎます。●川の水がきれいになります。

下水道へ接続のお願い

下水道が整備されても、下水道区域の皆さんに利用していただかなければ、水路の汚れや悪臭は無くなりません。生活環境をよりよいものにするために、1日も早く下水道に接続くださるようお願いいたします。

なお、接続にあたり資金融資あっせん制度もご利用いただけます。

☎ 上下水道課 下水道係 ☎0287-92-2002

「なかがわ堆肥」を配布します

町では、循環型社会の実現に向けて、生ごみ堆肥化事業を実施しています。生ごみ収集にご協力をいただき生産された「なかがわ堆肥」を配布します。

堆肥は、野積みの状態でビニールシートがかかっています。各自袋・スコップ等をお持ちください。1世帯あたり、肥料袋3袋まで。

配布場所 ・馬頭地区…公園墓地向かい空き地
・小川地区…すこやか共生館駐車場南側

配布期間 8月30日(金)～9月6日(金)

※在庫がなくなり次第、終了となります。

※堆肥を詰めた後は、ビニールシートを元の位置に戻してください。また、ビニールシートが飛ばないように重しを載せてください。

～生ゴミ回収地区の方へお願い～

生ごみ回収専用バケツには、生ごみ以外を入れないでください。ビニール片や金属製品等が混入しています。



生ごみに混入していたもの

ゴミの減量化にご協力ください

ゴミ減量化のため、4R運動や「3切り」に引き続きご協力ください。(「3切り」…食材の使い切り、食品の食べきり、生ごみの水切り)

☎ 生活環境課 環境推進係 ☎0287-92-1110

不法投棄現場周辺にかかる水質調査結果 (令和6年度第1回年間変動調査分)

小口字北沢地区不法投棄現場周辺の水質調査結果をお知らせします。

調査項目 健康項目、生活環境項目、その他

採水日 5月14日

採水場所

- 1 周辺環境水 (1)投棄地直下河川
(2)小口川上流
- 2 投棄現場浸出水 (1)投棄地下流側観測井
(2)投棄地内観測井(欠測)

調査結果 投棄地内観測井は水位低下により採水できなかったため欠測とした。その他の地点においては、環境基準以下であった。→周辺への汚染拡大の兆候は認められない。

☎ 県営処分場管理担当 ☎0287-92-1411
生活環境課 環境推進係 ☎0287-92-1110

特定外来カミキリの 情報提供にご協力ください

【クビアカツヤカミキリ】

幼虫が **モモ、ウメ、サクラ等のバラ科** の樹木内部を食い荒らし、樹木を衰弱・枯死させる外来生物です。



左：幼虫が排出し、株元に堆積したフラス(木くずと糞のまじったもの)。フラスは挽き肉状

右：クビアカツヤカミキリ成虫

【ツヤハダゴマダラカミキリ】

トチノキ・アキニレ・カツラ・エンジュ等幅広い樹種の樹木 の内部を食い荒らし、枯らしてしまう外来生物です。成虫の体長は、約2cm～3.5cmで、全体的に光沢のある黒色です。在来種のゴマダラカミキリとよく似ています。



出典：林野庁「外来種ツヤハダゴマダラカミキリの被害モニタリング等について」

クビアカツヤカミキリやツヤハダゴマダラカミキリを発見した場合は、速やかに捕殺するとともに町生活環境課にご連絡ください。

詳しくは県のHPから発生状況などが
ご確認いただけます。



▲クビアカツヤカミキリ



▲ツヤハダゴマダラカミキリ

☎ 生活環境課 環境推進係 ☎0287-92-1110

防衛大学校「推薦・総合選抜・一般」防衛医科大学校「医学科学生・看護学科学生」受験案内

種目	受付期間	試験日	試験場所	応募資格
防衛大学校 学生	推薦	9月21日(土)・22日(日)		防衛大学校
		総合選抜	1次	9月21日(土)
	2次		10月26日(土)・27日(日)	防衛大学校
	一般	7月1日(月)～ 10月17日(木)	1次	11月2日(土)
2次			11月30日(土)～12月4日(水) いずれか1日	指定された場所
防衛医科大学校 医学科学生	7月1日(月)～ 10月9日(水)	1次	10月19日(土)	宇都宮市
		2次	12月11日(水)～13日(金) いずれか1日	防衛医科大学校
防衛医科大学校 看護学科学生 (自衛官候補看護学生)	7月1日(月)～ 10月2日(水)	1次	10月12日(土)	宇都宮市
		2次	11月23日(土)・24日(日) いずれか1日	指定された場所

☎ 自衛隊栃木地方協力本部大田原地域事務所 ☎0287-22-2940

マイナンバーカードの更新手続きを忘れずに！

マイナンバーカードにはカードそのものと、その中に設定された電子証明書のそれぞれに有効期限が設定されています。有効期限のおおむね3か月前に地方公共団体情報システム機構(J-LIS)から「有効期限通知書」が送付されますので、忘れずに手続きを行ってください。

●カード本体の更新方法●

通知に同封されている申請書の二次元コードを利用して、スマホから申請することもできます。

また、役場住民課と町内の郵便局でも申請の補助(写真撮影)をすることができます。

(予約不要)

持ち物

- ・マイナンバーカード
- ・有効期限通知書
- ・個人番号カード交付申請書

※更新手数料は無料ですが、紛失などによりカードを返納できない場合は有料(1,000円)となります。



●電子証明書の更新方法●

役場住民課の窓口で更新作業を行います。下記のものを持って住民課の窓口にお越しください。(予約不要)

持ち物

- ・マイナンバーカード
- ・有効期限通知書
- ・カード交付時に設定した暗証番号がわかるもの(わからない場合には、窓口で再設定できます。)

マイナンバーカード本体の有効期限が過ぎた場合には、カードを身分証明書として使えなくなります。また、電子証明書の有効期限が切れた場合には、マイナ保険証やコンビニ証明書交付サービス等が利用できなくなりますので、忘れずに更新しましょう。

マイナンバーカードを紛失した場合

0120-95-0178 (24時間365日受付) ※マイナンバー総合フリーダイヤル

マイナンバーカードの一時停止の手続きを行います。

(その後)見つかった場合 ⇒ 住民課へお越しください。一時停止解除の手続きを行います。

見つからない場合 ⇒ 住民課で再交付申請を行ってください。

※再交付手数料1,000円



☎ 住民課 戸籍住民係 0287-92-1112

8月		
16	金	☎ 赤羽医院 ☎23-1131
17	土	風 第1回なす風土記講座 小す 那珂川町まつり
18	日	馬図 馬頭高校ボランティア部のおはなし会 ☎ 佐野医院 ☎84-1616 ☎ 木戸内科クリニック ☎20-3200
19	月	子わ 身体測定(～23)
20	火	小す 総合健診 広場 産後サロン 屋水 水中運動教室 親子わくわく教室ーカルビー清原工場
21	水	馬福 転ばん運動教室 小す 行政相談、人権相談 子わ 図書館との交流(出前おはなし会)
22	木	馬福 ものづくり教室 広場 おれんじカフェ「ちょっくら」 高生 那珂川キャンパス、ナトゥーラカフェ
23	金	役場 もの忘れ認知症相談会 小す 夜間健診 高生 のんびりカフェ 家族介護者交流会「ほっとすペース」ー那珂川消防署 子どもわくわく体験キャンプー県立なす高原自然の家
24	土	小図 JVCのおはなし会 第1回エコグリーンとちぎ地域住民向け報告会
25	日	屋水 健康イベント 木の駅プロジェクトなかがわ安全講習会ー県北木材協同組合那珂川工場 ☎ 上野医院 ☎96-5151 ☎ 車田医院 ☎54-0062
26	月	役場 栄養相談
27	火	馬福 ものづくり教室 小す マタニティ&ママクラス 高生 のんびりカフェ
28	水	小す 転ばん運動教室 音楽会ーひばり認定こども園 始業式ー各小中学校
29	木	馬福 離乳食教室(かみかみクラス) 小す レディース健診 高生 家族のつどい
30	金	屋水 なかがわフィットネス倶楽部 高生 のんびりカフェ
31	土	
9月		
1	日	屋水 エンジョイキッズ教室 ☎ 塩谷医院 ☎88-2055 ☎ だいなりハビリクリニック ☎20-3102
2	月	
3	火	広場 1歳児相談、1歳6か月児健診 子わ 敬老の日のプレゼント作り 高生 のんびりカフェ 屋水 健康イベント
4	水	馬福 行政相談、人権相談、転ばん運動教室
5	木	馬福 就労支援「個別相談会」 馬図 ボランティアたまごのゆかいなおはなし会 小す 古典講座 高生 おれんじカフェ「ちょっくら」
6	金	馬福 レディース健診、3歳児健診 高生 のんびりカフェ
7	土	小図 小川ボランティアのおはなし会
8	日	☎ 佐藤医院 ☎96-2841 ☎ 小林内科外科医院 ☎23-8870
9	月	馬図 臨時休館(～13)
10	火	屋水 水中運動教室 高生 のんびりカフェ
11	水	馬福 レディース健診 小す 転ばん運動教室 子わ 食育のおはなし
12	木	高生 心の相談、ナトゥーラカフェ
13	金	高生 のんびりカフェ 屋水 なかがわフィットネス倶楽部
14	土	馬福 ハピ飯教室 馬図 婦人ボランティアのおはなし会 美 特別展「浮世絵ぐるめ大集合」(～10/14)
15	日	馬図 馬頭高校ボランティア部のおはなし会 ☎ 七合診療所 ☎82-2781 ☎ くらばね齋藤醫院 ☎54-0031

納税のお知らせ

町 県 民 税 第2期
国民健康保険税 第2期
介護保険料 第2期
後期高齢保険料 第2期
納期限は9月2日です。
忘れずに納めましょう。

休日当番医

診療時間

午前9時～午後5時

※必ず電話をしてから
受診してください。

☎ 南那須地区

(那珂川町・那須烏山市)

☎ 大田原市

役場の電話番号(0287)

総務課 ☎92-1111
企画財政課 ☎92-1114
ケーブルテレビ放送センター ☎92-1121
税務課 ☎92-1120
住民課 ☎92-1112
生活環境課 ☎92-1110
健康福祉課 ☎92-1119
地域包括支援センター ☎92-1125
子育て支援課 ☎92-1115
子育て世代包括支援センター ☎92-4085
建設課 ☎92-1118
産業振興課 ☎92-1113
(農業委員会事務局) ☎92-1185
(商工観光係) ☎92-1116
会計課 ☎92-1117
学校教育課 ☎92-1124
生涯学習課 ☎92-1135
議会事務局 ☎92-1170
上下水道課 ☎92-2002
小川出張所 ☎96-2111

凡例	名称
役場	那 珂 川 町 役 場
馬福	馬 頭 総 合 福 祉 セ ン タ ー
総体	総 合 体 育 館
馬図	馬 頭 図 書 館
美	馬 頭 広 重 美 術 館
郷	郷 土 資 料 館
風	な す 風 土 記 の 丘 資 料 館
小公	小 川 公 民 館
小す	す こ や か 共 生 館
小あ	あ じ さ い ホ ー ル
小図	小 川 図 書 館
子わ	子 育 て 支 援 セ ン タ ー わ か あ ゆ
広場	お ひ さ ま 広 場
高生	高 齢 者 生 産 活 動 施 設
屋水	屋 内 水 泳 場

なかがわ文化財探訪⑳

栃木県は、海と接しない数少ない「海無し県」の1つですが、日本列島ができる前のはるか昔、今から約1,500～900万年前の那須地域には、海と現在の八溝山地である島々が広がっていました。その時に、海の底に火山砕屑物などが積み重なり、地層が形成されていきました。その地層の中には、貝や魚類、クジラやセイウチといった海棲哺乳類などの化石が含まれています。そして、この地層が小碓層・大金層・田野倉層・入野江層と、古い順から連続してできた様子が荒川流域(那須烏山市)でよく観察できることから、荒川層群と呼ばれています。

那珂川町にも荒川層群がみられ、化石を見つけられる場所が数か所あります。特に若鮎大橋下流の那珂川右岸には、約1,100万年前頃に主に砂状となった貝殻と火山砕屑物でできた大金層、通称吉田貝層が広がっています。ここからは、マツモリツキヒなどの貝類の化石や稀にサメの歯が採取できる場所として知られています。近年では、県内で初となるム

なかがわの化石



カシフジツボが採取され、また近隣の地層からはクジラ類の化石も発見されるなど、注目が集まっています。

7月27日(土)から開催している郷土資料館企画展「発見!探検!なかがわの化石-貝・木・クジラ!?-」

では、那珂川町の各所で採取された化石のほか、周辺市町の化石を紹介します。



▶町内小学生が発見した
県内2例目となる
ムカシフジツボ

夏休みの思い出づくりにいかがですか?

なす風土記の丘資料館

○第1回なす風土記講座○

日時 8月17日(土) 午後1時30分～3時
場所 なす風土記の丘資料館 講堂
内容 「那珂川町の縄文時代の遺跡と石材」
講師 初井光平・菊池悠子(当館学芸員)
定員 30名(要予約・参加費無料)

○勾玉づくり・火おこし体験○

年間を通して行っています。
夏休みの思い出に体験してみませんか?

時間 午前10時～午後3時
対象 どなたでも(小学3年生以下は保護者同伴)
料金 [勾玉づくり] 1個150円(白)
200円(ピンク・緑)
[火おこし] 1回100円



郷土資料館

第29回企画展 発見!探検! なかがわの化石 ——貝・木・クジラ!——



那珂川町で発見された化石が見られるよ!

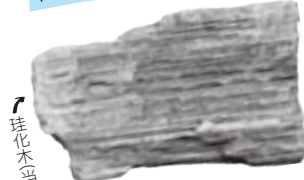

7 珪化木(当館蔵)

ムカシフジツボ(栃木県立博物館蔵)

那珂川町はおおむかし海だった!?

なす風土記の丘資料館

〒324-0501 栃木県那須郡那珂川町小川3789
☎0287-96-3366
開館時間 午前9時～午後5時
(入館は午後4時30分まで)
休館日 月曜日(祝日は開館)、祝日の翌日、
年末年始、祝日の翌日

那珂川町郷土資料館

〒324-0613 栃木県那須郡那珂川町馬頭116-5
☎0287-92-1103
開館時間 午前9時30分～午後5時
(入館は午後4時30分まで)
休館日 月曜日(祝日は開館)、祝日の翌日、
臨時休館日

宇都宮メディア・アーツ専門学校
4コマ漫画

『那珂よし涼み処』をご利用ください！
ビジュアルデザイン科1年 菱沼綾さん



「那珂よし涼み処」の
協力施設・店舗を募集しています



▲詳細はこちら



カワサキトヨー住器 サンシェード寄贈

全国的に猛暑が続く中、子どもたちの熱中症予防に役立ててもらおうと、カワサキトヨー住器からひばり認定こども園に「サンシェード」が寄贈されました。

今回寄贈された「サンシェード」には、紫外線をカットし、熱の侵入を抑える効果があり、プライバシーを守りながら子どもたちを安全な環境下で遊ばせることが可能です。

カワサキトヨー住器菊池優代表取締役社長は、「子どもたちが自然の中で活発に運動できる手助けができれば」とし、「来年以降も継続的に支援を行っていきたい」と話しました。

「サンシェード」の下では、子どもたちが元気いっぱい遊ぶ姿が見られ、明るい笑い声が聞こえてきました。



寄贈

【7月20日受付分まで】
ありがとうございます。

○馬頭図書館へ

図書「ねじ式」他32冊
磯 重昭様(那須烏山市)

図書

「冬に子供が生まれる」1冊

菊地 浩実様(大内)

CD

「No. Oring」1点

匿名(那須烏山市)

○ふるさと納税へ

5万円

佐藤 勇生様(宇都宮市)

○ひばり認定こども園へ

サンシェード20基

カワサキトヨー住器

株式会社様

○教育文化基金

(馬頭広重美術館改修費用)へ
10万円

高瀬 敏之様(谷田)

○町社会福祉協議会

3万円

益子 和弘様(健武198回)

○町社会福祉協議会

善意銀行へ

1万円 匿名(597回)

○町社会福祉協議会

その他の事業へ

車イス1台

佐藤 敏明様

観戦チケット200枚

栃木SC様

● ● 第3回 ● ●

なかがわ清流マラソン大会参加者募集!

- 開催日/11月10日(日)
- 会場/小川総合福祉センター
- 種目・定員/2km・5km:各200人、2km親子:100組、ハーフ:400人
- 参加費/一般:3,500円、高校生:1,500円、中学生:1,000円、小学生:500円、親子:2,000円
※親子の部は子が一人増につき500円加算
- 参加方法/ランネットに登録し申込む。
- 申込締切/9月30日(月)

コースや要項は、町のHPに掲載してありますのでご確認ください。多くの方の参加をお待ちしております。



📍 なかがわ清流マラソン大会事務局 (生涯学習課 スポーツ振興係)
☎0287-92-1135

消費生活コラム ⑤2

被害回復は困難! SNS上で著名人を名乗る投資話の勧誘に注意

SNS上で、有名経済評論家主催の投資相談の広告が表示された。100万円が1億円になったとの体験談に惹かれ登録すると、評論家のアシスタントを名乗る人から投資話が届いた。有名な評論家なら信用できると思い、100万円を振り込んだ。その後も次々と勧められ、総額1,500万円を振り込んだ。利益が出ていたので引き出そうとしたら、手数料や税金を支払わないと出金できないと言われた。

SNS上で、消費者を信用させるために、著名人本人に無断で名前や写真を使用した投資勧誘が横行しています。著名人の公式サイトや公式アカウント等で注意喚起が出ていないか、まずは確認しましょう。

投資資金の振込先に個人名義の口座を指定された場合は詐欺です。安易に資金を振り込むことはやめましょう。



(独)国民生活センター「見守り新鮮情報」より

[特殊詐欺電話撃退機器購入費補助金のご案内]

那珂川町在住の高齢者が特殊詐欺の被害に遭わないよう特殊詐欺対策電話機器を購入した場合、購入費と取り付け費用の一部を補助します。

対象条件

- ・那珂川町に住所があり、65歳以上の独居世帯または平日の日中、家に65歳以上の高齢者しかいない世帯
- ・世帯全員に町税の滞納がないこと

対象機器

相手に「この通話は特殊詐欺防止のため録音されます」と伝え、録音する機能がある電話機など

補助率と補助限度額

- ・補助率 1/2 (100円未満切捨て)
 - ・限度額 5,000円
- 詳しくは、町のHPまたは産業振興課商工観光係 (☎0287-92-1116) まで、お問い合わせください。

大田原市消費生活センター ☎0287-23-6236または188(いやや!)

※相談受付時間 月~金曜日(午前9時~正午、午後1時~4時)

※188(いやや!)は、最寄りの消費生活センター等をご案内する全国共通の3桁の電話番号です。

「馬頭高校は今」 ～本校ならではの「キャリア教育」 企業・職業を知ろう！～

《校内企業説明会》

本校の体育館・講堂を会場に、1年生から3年生まで全校生徒を対象に『校内企業説明会』を開催しました。

県内各所から20社を数える事業所に参加いただき、生徒たちは希望する企業3社を30分ごとに移動し説明を聞きました。就職希望者に限らず、進学希望者や1・2年生にとっても実際に企業の人事担当者から仕事の内容や求める人物像などを直接聞くことができ、将来の就職に備えた進路意識の向上に繋がる貴重な時間となりました。

今春入社した本校の卒業生も企業代表として参加くださり、進路決定に至るまでの話や高校時代の過ごし方などについて丁寧に話してくれ、大変有意義な機会となりました。



《職人の集い》

校内企業説明会の翌週には、2年生を対象に建設業界から職人をお招きし、「左官」・「クロス張り」・「圧接」・「塗装」・「足場作業」・「鉄骨組み」作業を体験しました。

生徒たちは、戸惑いながらも懸命に取り組んでいました。日頃、安全に便利に暮らしている身近な施設が、どのように造られ整備されているかを実際に体験することで、建設関係の職業を希望する生徒はもちろん、参加生徒全員がものづくりの大変さや大切さを知ることができました。



《露地野菜で町おこし》

普通科の選択科目「農業と環境」・「野菜」の取り組みを紹介します。

- 生徒が栽培したロメインレタスと巨大キャベツを那珂川町に寄贈し、町内の小中学校の給食で振る舞われました。
- 「町立わかあゆ認定こども園」の園児たちを本校農場に招き、ジャガイモ収穫体験を行いました。園児たちは、大きなジャガイモがたくさん採れ、とても喜んでいました。



Topic

馬頭高等学校 小島 浩二

広報文芸

俳句

麦秋や牧の仔牛の横つ跳び
7月号の掲載に誤りがありましたので、お詫びして再掲いたします。

矢又 星 幸子

紫陽花や雨に重たく頭たれ
庭先の梅干し返す指太し

矢又 菊池 君子

声高き腕白盛り水遊び

松野 小幡 一美

十五夜の隅なき下界夢一夜

矢又 大金 祐子

産土や鐘の余韻にみそぎ明け

浄法寺 大森 一三

築音や肩で息継ぐ身重鮎

馬頭 佐藤 栄

老いの背をすつくと伸ばす日傘かな

那須烏山市 荒井 則子

風熄んで葉裏実梅の掴み合ひ

大田原市 吉成よしかつ

短歌

うぐいすの真近に鳴くを聞きながら時を忘れてナンプレを解く

馬頭 五月女トミノ

川柳

夫婦してカメムシ退治の葉掛け恥退いてより農の顔して

盛泉 岡 イチエ

化粧して汗で流れておかめ顔

北向田 稲沢 フク

畑仕事日差しに汗が心地よい

大内 郡司 正幸

ぐちらずに猛暑乗り切る知恵工夫

馬頭 阿久津 紀子

汗かいて稼いだ金は無駄にせず

谷田 岡崎 甫子

絞るほど汗はかくけどやせもせず

健武 薄井 久子

子育て支援センターは、0歳から就学前までのお子さんご家族の方が一緒にあそべる場です。親子のふれあい、交流の場、情報交換、育児相談の場として気軽にご利用ください。
利用日時 月～金曜日 午前9時～午後4時30分 ☎0287-96-5223

☆図書館と交流(出前おはなし会)☆

図書館の職員が手遊びや紙芝居、大型絵本などの読み聞かせをしてくれます。

日時 8月21日(水) 午前10時～
講師 小川図書館職員
人数 15組
申込 8月16日(金)まで



☆敬老の日のプレゼント作り☆

大好きなおじいちゃんおばあちゃんに気持ちを込めて、素敵なプレゼントを作りましょう。

日時 9月3日(火) 午前10時～
人数 15組
申込 8月30日(金)まで



☆音楽会☆

楽器が奏でる素敵な音色を聴いたり、ピアノに合わせて歌ったりして、ひばり認定こども園の園児さんと一緒に楽しみましょう。

日時 8月28日(水) 午前10時～
※子育て支援センターは、午前中お休み
場所 ひばり認定こども園遊戯室 ※現地集合
講師 岡倉 ゆかり先生
人数 15組
申込 8月23日(金)まで



☆食育のおはなし☆

親子で「食育」について学びましょう。

日時 9月11日(水) 午前10時～
講師 長嶋 考子先生
人数 15組
申込 9月6日(金)まで



☆おおきくなったかな☆

8月19日(月)～23日(金)
身長と体重が測れます。成長の記録にいかがですか？

感染症の状況により、変更になる場合があります。

子育て世代包括支援センター

※各教室とも事前の申し込みが必要です。感染状況によって、教室を中止する場合があります。

マタニティ&ママクラス
(リラックスタイム)

産後の体ほぐし、骨盤矯正など、ゆったりとした時間を過ごしましょう♪

対象 産後のママと生後12か月までの赤ちゃん
日時 8月27日(火)
午前10時～11時30分
内容 リラックスタイム
持ち物 赤ちゃんのお出かけグッズ・バスタオル・母子健康手帳・飲み物など
場所 すこやか共生館
講師 磯野 奈央子さん
人数 8人以内



産後サロン

赤ちゃんを産んで間もないお母さん同士、半日ゆったり過ごしてみませんか？

対象 生後2週間から4か月までの赤ちゃんとお母さん
日時 8月20日(火)
午前10時～11時30分
内容 授乳や関わり方、お母さんの体調の相談など
持ち物 赤ちゃんのお出かけグッズ・バスタオル・母子健康手帳・飲み物など
場所 おひさま広場
(わかあゆ認定こども園敷地内)
講師 篠江 美香さん(助産師)
人数 8人以内

離乳食教室
(かみかみクラス・食事編)

離乳食の基本的な作り方・進め方を知り、みんなで楽しく調理・試食をしませんか？

対象 生後10か月から生後18か月までの赤ちゃんを持つ保護者の方
日時 8月29日(木)
午前10時～11時30分
内容 離乳食の調理と試食、離乳食の進め方・あげ方等のお話や相談
持ち物 エプロン・三角巾・ハンドタオル・筆記用具・母子健康手帳・赤ちゃん用スプーン
場所 馬頭総合福祉センター 調理室
人数 先着5名
※赤ちゃんの託児も行っています。希望される方は赤ちゃんのお出かけグッズをお持ちください。

●母子健康手帳交付について

母子健康手帳は妊娠中の経過や産後の不安などをフォローするため、保健師がお話を聞きながらお渡ししています。交付を希望される方は子育て世代包括支援センターまでご連絡ください。



図書館コーナー



那珂川町図書館
ホームページ
https://www.lib-nakagawa.jp

馬頭図書館 雑誌付録抽選会

馬頭図書館で購入している雑誌などの付録を抽選で差し上げます。

応募期間：9月1日(日)～29日(日)

対象：期間中、1日5点以上貸出をされた方

応募方法：貸出時にお渡しする応募券に必要事項をご記入の上、館内設置の応募箱に入れる。

結果発表：10月5日(土)館内に掲示

お渡し期間：10月5日(土)～27日(日)
カウンターでお渡しします。
郵送は行いません。



馬頭図書館 蔵書点検のおしらせ 臨時休館期間：9/9(月)～9/13(金)

上記の期間、馬頭図書館は蔵書点検のため臨時休館いたします。ご理解とご協力をお願いいたします。

期間中、馬頭図書館の資料へのインターネット予約はご利用いただけません。

図書の返却は、玄関にある「返却ポスト」をご利用ください。DVD・CDの返却は破損の恐れがありますので、開館日に直接カウンターに持参してください。

9/13(金)は、小川図書館の通常の休館日と重なるため、両館とも休館になります。

ご不便をおかけいたしますが、ご了承ください。

小川図書館 ボードゲームをたのしもう

日時：9月28日(土) 午後3時～4時30分

対象：子ども(5歳以上)～大人

場所：和室

内容：図書館で用意した6種類のボードゲームをお楽しみいただけます。途中退場可能です。

参加費：無料 定員：8名

申込：8月18日(日)～小川図書館カウンター
または電話にて受付

小川図書館 工作会と星空観望会

工作会で「ステランタン」を作った後、駐車場にて望遠鏡を使った星空展望を行います。

開催日：10月12日(土)

申込：9月1日(日)～小川図書館カウンターまたは電話にて受付

【工作会】

場所：和室 時間：午後5時30分～6時30分

対象：中学生まで 定員：10名 参加費：500円

【観望会】

場所：駐車場 時間：午後7時～8時(雨天中止)

対象：どなたでも

小川図書館 俳句ポスト 8月のお題「踊り(おどり)」

盆踊りや阿波踊りなど、夏のお祭りで耳にしますが、秋の季語です。夏の終わり、そして秋の始まり、終わっていない宿題など、哀愁と期待を胸にしつつ、1句詠んでみてはいかがでしょうか？

おはなし会のお知らせ

馬頭図書館	■馬頭高校ボランティア部のおはなし会
	日時 8月18日(日) 午前10時30分
	日時 9月15日(日) 午前10時30分
馬頭図書館	■ボランティアたまごのゆかいなおはなし会 (小さなお子さまのためのおはなし会です)
	日時 9月5日(木) 午前10時30分
馬頭図書館	■婦人ボランティアのおはなし会
	日時 9月14日(土) 午前10時30分
小川図書館	■JVCのおはなし会
	日時 8月24日(土) 午後2時
	■小川ボランティアのおはなし会
小川図書館	日時 9月7日(土) 午前10時30分

8月16日～9月15日のお休み

馬頭図書館 ☎0287-92-5015

8月19日(月)、26日(月)、9月2日(月)、9日(月)～13日(金)

小川図書館 ☎0287-96-2335

8月16日(金)、23日(金)、30日(金)、9月6日(金)、13日(金)



新着図書

○一般書

◇『僕たちはまだ、総理大臣のことを何も知らない。』

長谷部 京子/著 監修

◇『熱中症からいのちを守る』 谷口 英喜/著

◇『近視は病気です』 窪田 良/著

◇『その調理、9割の栄養捨ててます！』
東京慈恵医科大学附属病院栄養部/監修

○児童書

◇『もしもミツバチが世界から消えてしまったら』

有沢 重雄/著

◇『となりのじいちゃんかんさつにっき』

ななもり さちこ/作

◇『にゃあにゃあたいそう』 武本 佳奈絵/さく

◇『なんのサンドイッチ？』 たなか ひかる/著

OCD

◇『No.0～ring～』 /Number_i

◇『ジョン・ウィリアムズ・イン・トウキョウ』
/サイトウ・キネン・オーケストラ

◇『放生会』 /椎名 林檎

◇『+alpha』 /なにわ男子

◇『朗読喫茶 囁の籠』13～18巻 /立花 慎之介ほか

紙面の都合上、新着資料の紹介は、一部のみとなっています。
図書館ホームページから、新着図書の検索ができますので、ご利用ください。

就職支援

新規学卒者等合同就職面接会
とちぎ就活フェス summer

日時 8月29日(木)
午後1時～3時30分
(受付12時30分)

会場 ライトキューブ宇都宮中ホール
参加費 無料

対象者 令和7年3月大学・短大・
高専・専修学校等の卒業予定者、卒業
後3年以内の未就職者、35
歳以下の若年求職者
事前申込締切 8月25日(日)



自分らしく働く！女性とシニア対象
個別相談会

日時・場所

9月5日(木) 馬頭総合福祉センター
10月3日(木) 小川総合福祉センター
対象者 結婚・出産・育児などで離
職して再度働きたい方、定年退職後
で働きたい方、現在無職で新たに働
きたい方、今後のライフプランや職
業選択で迷っている方など

定員 5名(1人50分程度、費用無料)
内容 就活やライフプランなどの悩
みを共に考える

申込方法 氏名・年齢・住所・電話
番号・メールアドレスを、
電話・FAX・メール・2次
元コードのいずれかで



メール shuroshien@we-tochigi.
sakura.ne.jp

⑩ワークエントリー栃木事業部
☎028-612-8643/FAX 028-612-8645

国際医療福祉大学
塩谷看護専門学校入試案内

試験日 9月28日(土)
試験会場 国際医療福祉大学塩谷看
護専門学校
試験科目 小論文・面接
願書受付期間
9月2日(月)～20日(金)
⑩国際医療福祉大学
塩谷看護専門学校
事務部 ☎0287-44-2322



令和7年度
商工会職員の募集

募集期間 8月1日(木)～9月12日(木)
職種 事務職(一般事務)
応募資格 大学卒業(見込)者は27歳
まで(平成9年4月2日～平成15年
4月1日生まれ)
高校卒業(見込)者は25歳まで(平成
11年4月2日～平成19年4月1日生
まれ)

採用人員 常勤職員若干名
勤務地 県内の商工会または県商工
会連合会

試験日【筆記試験】9月17日(火)
【面接試験】9月26日(木)

申込・⑩〒320-0806
宇都宮市中央3-1-4
栃木県産業会館6階
栃木県商工会連合会 総務課
☎028-637-3731



詳細はこちら→

第1回エコグリーンとちぎ
地域住民向け報告会

日時 8月24日(土)
午前10時～正午
会場 エコグリーンとちぎ
管理棟2階大会議室
※那珂川町民対象(事前申込必要)
⑩栃木県資源循環推進課
県営処分場管理担当
☎0287-92-1411



「し尿処理施設整備基本計画」
説明会

南那須地区広域行政事務組合が令
和4・5年度に策定した計画に関す
る説明会を開催します。

日時 8月25日(日)
第1回 午前10時～正午
第2回 午後1時30分～3時30分

場所 広域行政センター2階会議室
⑩南那須地区広域行政事務組合
施設整備室
☎0287-83-1155

パブリックコメント
(県民意見の募集)実施

栃木県では令和7年4月から盛土
規制法の運用開始を予定していま
す。盛土規制法に基づく規制区域
(案)に対するパブリックコメントを
実施します。

※8月29日(木)まで
⑩栃木県県土整備部都市政策課
☎028-623-2801



another school

新中学生のお子様がいるお母様！

早いうちから **中学校の学習** を始めませんか？

今月中の連絡で初月の

授業料無料！無料体験実施中！

新2、3年生も今なら授業料割引
授業料：8,900円～(金額は授業数で変更)

☎090-5423-4499「広告見た！」と連絡ください→



有料広告スペース(申し込み☎0287-92-1114)

リユースショップ【うりたい】常陸大宮店
住所：茨城県常陸大宮市門井 613 お問い合わせ：
茨城県常陸大宮市上小瀬1643 050-3698-1773



壊れていても 動かなくても
買取りできます。
担当の栗田です。
出張費、査定手数料など無料です。
真心査定を心がけています。

1点からでも喜んでお買取り致します
ぜひお売りください！
有料広告スペース(申し込み☎0287-92-1114)

八溝山周辺地域定住自立圏の 広域無料法律相談

栃木県弁護士会に所属する弁護士が相談に応じます。

※相談時間は、1人20分

日時 9月12日(木)

午後1時30分～4時30分

場所 トコトコ大田原

定員 18名(事前予約制)

対象者 那珂川町、大田原市、那須塩原市、那須町、大子町の住民

申込方法

9月5日(木)から11日(水)までに、下記まで電話にてご予約ください。定員になり次第、受付は終了します。

☎大田原市総務課 ☎0287-23-1111

危険物取扱者試験

日時 11月10日(日)

午前9時30分～

試験種類

甲種、乙種(第1類～6類)、丙種

受付期間 9月9日(月)～20日(金)

土・日・祝は除く

受付場所 消防本部予防消防課

(那須烏山市神長880-1)

受験願書配布場所

那須烏山消防署・那珂川消防署

☎消防本部予防消防課

☎0287-83-8802

那珂川消防署 ☎0287-92-2800

「実りの秋、満腹ツアー」参加者募集

期日 ①10月19日(土)～20日(日)

②10月26日(土)～27日(日)

内容 さつまいも掘り、つぼ焼きいも、地引網体験など

募集人員

①120名(30組) 栃木県民一般

②120名(30組) 栃木県民・茨城県民一般

参加費

大人 8,200円 高校生 6,400円

中学生 5,500円 小学生 5,100円

3歳以上 4,400円 3歳未満 300円

申込方法 HP内の応募フォーム

募集期間 8月19日(月)～9月16日(月)

その他 定員を超える場合は抽選を行って参加者を決定

☎とちぎ海浜自然の家 指導課

(担当：小幡・高木・関口)

☎0291-37-4004

メール kaihin-info@tmf.or.jp



詳細はこちら→

空き家問題110番 無料電話相談会

日時 9月8日(日)

午前10時～午後4時

相談電話番号

☎0120-634-566(当日のみ)

※秘密厳守・予約不要

相談内容 空き家の管理・相続・賃貸・売却などに関すること

☎栃木県司法書士会

☎028-614-1122

木の駅プロジェクト なかがわ安全講習会

日時 8月25日(日)

午前10時～午後3時

場所 県北木材協同組合那珂川工場
(旧馬頭東中学校)

参加費 1,000円(飲み物、昼食代を含む)

主催 木の駅プロジェクトなかがわ
実行委員会

講習内容

午前10時～正午 専門知識と安全講習

正午～12時40分 昼食

午後1時～3時 実地研修(立木伐

採～枝払い～くだけ切り～運搬～荷下

ろし(旧大山田小学校)～現地解散)

持ち物 作業用手袋、マスク、

安全な作業靴

※出台する車(軽トラック)のナン

バーと重量を登録しますので、登

録予定車でお越しくください。

申込締切 8月20日(火)

申込・☎県北木材協同組合那珂川工場

☎0287-93-0611



「ペット霊園那須烏山」

緑に囲まれた墓地公園・広々とした安らぎの園

☆火葬(最新ペット専用火葬炉)完備 ◎年中無休

☆合同墓地・個別墓地・納骨堂完備 ◎予約制

※小動物から超大型犬(40kg以上)

〒321-0526 那須烏山市田野倉660-1

フリーダイヤル 0120-82-3391

(代表取締役 塩野日省三)

<http://www.petreien-nasukarasuyama.com/>

有料広告スペース(申し込み☎0287-92-1114)

静かな森の中

馬頭メモリアル

TEL.0287-92-2208 (代)

小さな
家族葬

20万円

(税込 22万円)

安心
プラン

25万円

(税込 27万5千円)

24時間365日対応 馬頭メモリアル 検索

有料広告スペース(申し込み☎0287-92-1114)

111ch

5:30	NewsなかがわTOWN
6:00	文字放送
7:00	NewsなかがわTOWN
7:45	NKGプロジェクト
8:00	なかTVチョイス
8:30	文字放送
9:00	NewsなかがわTOWN
9:30	文字放送
10:00	栃木県提供番組
10:45	文字放送
11:00	NewsなかがわTOWN
11:45	NKGプロジェクト
12:00	なかTVチョイス
12:30	NewsなかがわTOWN
13:00	文字放送
13:15	企画番組・文字放送
13:30	
14:15	文字放送
15:00	NewsなかがわTOWN
15:45	NKGプロジェクト
16:00	なかTVチョイス
16:30	文字放送
17:00	企画番組・文字放送
17:30	
18:15	NKGプロジェクト
18:30	なかTVチョイス
19:00	文字放送
19:30	NewsなかがわTOWN
20:00	文字放送
20:15	企画番組・文字放送
20:30	
21:15	文字放送
22:00	NewsなかがわTOWN
22:30	文字放送
22:45	栃木県提供番組
23:30	NewsなかがわTOWN
0:00	文字放送
0:30	なかTVチョイス
1:00	NewsなかがわTOWN
朝まで	文字放送

112ch

終日	県営処分場ライブ放送
----	------------

企画番組

8/12~8/18	令和6年度小川小学校運動会
8/19~8/25	馬頭高校 建築関連体験型ガイダンス「職人の集い」
8/26~9/1	令和6年度 ホースハップス姉妹都市交流事業①
9/2~9/8	リクエストアワー
9/9~9/15	令和6年度 ホースハップス姉妹都市交流事業②

なかTVチョイス

8/12~8/18	エンジョイキッズ教室 那珂川町史跡めぐり
8/19~8/25	工藤慎太郎と行く「心はふるさと」バスツアー
8/26~9/1	子どもまち記者2024①
9/2~9/8	リクエストアワー
9/9~9/15	子どもまち記者2024②

★お知らせ★

都合により予定なく番組を変更することがあります。電子番組表(リモコンの「番組表」ボタン)で確認をお願いします。

※毎日6:15および14:30から「なかちゃん体操」を放送します。(各回10分程度)
 ※毎日7:45、11:45、15:45、18:15に健康番組「NKGプロジェクト」を放送します。(各回15分程度)

あしぎん年金相談会

日時 8月25日(日)
 午前9時30分～午後3時30分
 事前に下記までご予約ください。

☎足利銀行馬頭支店
 (担当:藤井・佐藤)
 ☎0287-92-2611

第32回「ジュニア知事さん」作文募集

県では「ふるさと“とちぎ”の未来予想図～夢の実現に向けて、私が知事になったら、やりたいこと～」をテーマに作文を募集します。あなたの夢や希望をつめこんだ作品をお待ちしています!

対象 小学校4～6年生
 (県内在住または通学)

締切 9月6日(金)

応募方法 400字詰め原稿用紙1枚にまとめ(余白に題名)、裏面に題名・学校名・学年・氏名(ふりがな)を記入の上、県広報課あてに郵送

応募・☎

〒320-8501

宇都宮市塙田1-1-20
 栃木県広報課

☎028-623-2158



節目の記念に「豊替え」をしてみませんか
 那珂川町で四代創業100余年

佐藤豊店

厚生労働省認定一級技能士2名在籍
 家具の移動もお任せください

相談・見積 無料

☎0287-92-2916
 営業時間 8:00～18:00 定休日 日曜日でもお仕事承ります(対応はご相談ください)
 住所 那珂川町大内2794-1

有料広告スペース(申し込み☎0287-92-1114)

有機質肥料の製造・販売

野菜・果樹・水稲
 花き・芝生
 土壌改良に

株式会社ピラミッド
 栃木工場
 那珂川町芳井4-35
 ☎0287-96-4550 地図

還元くん(20kg袋) 還元くん(1kg袋)

有料広告スペース(申し込み☎0287-92-1114)



こんにちは！地域おこし協力隊2年目になりました山崎です。7月に入り日差しもどんどん強くなる中で、夏がやってきたと感じ、同時に残りの活動期間を考えると焦りを覚えるときがあります。

なかがわぐらし・
地域資源情報バンク説明会
昨年度に引き続き、空き家関連の業務に携わっております。空き家の撮影、内見動画の作成、地域資源情報バンクを利用したい方との日程調整や空き家情報のHPへの掲載などを担当しております。

業務を担当して2年目となり、これまで掲載させていたいただいた物件の成約が増え嬉しく思い、掲載物件をもっと増やしたいという思いが強くなりました。



という方々にどう働きかければより多くの物件登録をさせていただけるかです。空き家物件登録推進に向け、事業計画書の内容に悩む日々が続きましたが、「悩んでいても仕方がない」と思い、とりあえずやってみようということ、花の風まつりにて同じ地域おこし協力隊の石川隊員が主催したイベントにて、合同で地域資源情報バンクの説明会を3日間行わせていただきました。

会場となった場所は、もともと地域資源情報バンクに掲載されていた物件であり、石川隊員自身でリフォームを行いました。この物件の当時の写真と、石川隊員の手によって生まれ変わった物件を見て、来場した方はとても驚きを隠せない表情で

した。空き家を購入からリノベーションする工程を感じられる場所をお借りして、説明会を開催することができ、とても感謝しております。



物件登録説明会

6月9日にリオンドール小川店で、地域資源情報バンク物件登録説明会を実施しました。物件登録説明会は初回の試みというところもあって、ケーブルテレビで紹介していただいたり、チラシ等を各所に配布しました。今回の説明会では空き家物件の登録方法の案内等を行いました。なかなか物件登録に関するご相談は少なかったのですが、会場にいらした町民の皆さまから大変貴重なご意見をいただくことができました。この経験を、2回目の説明会や今後の活

動にも生かしたいと思えます。今回の物件登録説明会の開催は、8月13〜15日、役場の一階多目的活動室で行います。物件登録について相談したい方や地域資源情報バンクについて知りたい方など、皆さまぜひお気軽に足をお運びください。



うぶごえ

(氏名)(父母の名)(住所)

手賀 晴架 章倫 小川

おくやみ

(氏名)(年齢)(住所)

- 石澤 和則 (64) 馬頭
- 打田 惠美子 (85) 馬頭
- 林本 由枝 (80) 馬頭
- 藤田 敬 (68) 馬頭
- 東 輝彦 (89) 馬頭
- 星 陽子 (76) 矢又
- 磯野 初 (92) 北田
- 高橋 キヌ (88) 北田
- 磯町 勉 (95) 久那
- 佐藤 ミツ子 (90) 松野
- 岡 俊雄 (89) 盛泉
- 星 テル (95) 大内
- 露久保 汀雄 (88) 大内
- 塩澤 徳雄 (98) 大山田下郷
- 益子 一郎 (93) 小砂
- 佐藤 カウホ (87) 小川
- 川上 林 (83) 小川
- 小川 平吉 (88) 小川
- 竹田 英雄 (90) 吉田
- 竹田 忠男 (86) 谷田
- 増子 喜一 (70) 浄法寺

掲載は希望者のみです。
(6月21日〜7月20日)
(受付分 敬称略)

8月1日現在の人口

(住民基本台帳)

男	7,232	(-20)
女	7,037	(-18)
計	14,269	(-38)
世帯数	5,841	(-2)

() 内は前月との比較





特別展

ひろしげとくによし 国芳 広重

HIROSHIGE and KUNIYOSHI Born in 1797

前回に引き続き、特別展「広重と国芳」のご紹介です。前回のおさらいとして、歌川広重と歌川国芳は同じ年に生まれた、同じ歌川派の浮世絵師。それぞれの得意分野は、広重が風景画、国芳が武者絵(人物)。本展覧会は同い年である2人の画業をジャンルごとに辿り、その共通点や違いを探るものとなっています。

展示室にはいくつある？ 2人の代表的な印

皆さんは絵や書道を創作した後、サインなど自分が作ったとわかるような印をつけますか？絵画では隅の方に画家の名前が書かれていたり、印が捺されたりしています。このサインや印によって、過去の作品でも「これは〇〇さんの作品だ」と分かりますが、広重や国芳も手掛けた浮世絵に印を残しています。

約40年という長い画業の2人ですので、その印は多くありますが、代表的な印として広重は「ヒロ印」、国芳は「芳桐印」というものがあります。本稿の上に今回の展覧会ロゴに2人の印を入れましたが、左側のひし形の印が「ヒロ印」(広重)、右側の印は「芳桐印」(国芳)です。ヒロ印はカタカナの「ヒ」を「ロ」で囲ったデザインで、芳桐印は「芳」の字を桐のように象ったデザインになっています。展覧会の後期では、広重《東海道五十三図会 世八 藤川 小川枯水》、国芳《誠忠義士伝 原郷右工門元辰》などで各印を確認することができます。また、展覧会冒頭で紹介している2人の死絵(著名人が亡くなった時に描かれる肖像画)では、家紋のように印が入った羽織をそれぞれまっています。

弟子へと継がれた、2人の印

今回の展覧会では2人の弟子たちの浮世絵も紹介しています。国芳の芳桐印は、芳幾などの弟子の浮世絵に記されてい



▲歌川広重《東海道五十三図会 世八 藤川 小川枯水》当館蔵



▲歌川国芳《誠忠義士伝 原郷右工門元辰》当館蔵

ます。残念ながら今回の展示作品の中にはないので、気になる方は書籍やインターネット(国会図書館データベースなど)でぜひ調べてみてください。また、広重のヒロ印は3代広重の浮世絵で確認できます。今回展示している3代広重の浮世絵では意外な形でヒロ印が記されています。こちらは展覧会でぜひ探してみてください。

学芸員 山内 れい

会期 8月10日(土)~9月8日(日)(後期)

開館時間 午前9時30分~午後5時

(ただし入館は午後4時30分まで)

入館料 大人700円(630円)、高・大学生400円(360円)

※()内は20名以上の団体料金 ※中学生以下は無料

※障がい者手帳等をお持ちの方、付き添い1名は半額

コードが
下敷きにな
ってるよ!

タコ足配線は
キケンだよ!

プラグはコマメ
に抜いてね!

OFF!

ぼくは
安全エレちゃん

3つの安全ポイント!

8月は経済産業省主唱の
電気使用安全月間です

関東電気保安協会

KDH

検索

令和5年度 那珂川町の観光写真コンテスト



入選「未知の作業」

撮影者：野川健一さん(宇都宮市)撮影場所：富山地区