

日 月 火 水 木 金 土

<b>役場の電話番号</b> (0287)	総務課 ☎ 92-1111	健康管理センター ☎ 92-1188	学校教育課 ☎ 96-2114	<p>心配ごと相談 行政相談 人権相談 9:30~11:30</p>	<b>16</b>
	企画財政課 ☎ 92-1114	農林振興課 ☎ 92-1113	生涯学習課 ☎ 96-2116		
	ケーブルテレビ放送センター ☎ 92-1121	(農業委員会事務局) ☎ 92-1185	総合窓口課 ☎ 96-2111		
	税務課 ☎ 92-1120	建設課 ☎ 92-1118	議会事務局 ☎ 96-2112		
	住民生活課 ☎ 92-1112	商工観光課 ☎ 92-1116	地域包括支援センター ☎ 96-2161		
	環境総合推進室 ☎ 92-1110	会計課 ☎ 92-1117			
	健康福祉課 ☎ 92-1119	上下水道課 ☎ 92-2002			
子育て支援課 ☎ 92-1115					

<b>17</b> 馬図 高校生ボランティアのおはなし会  坂本クリニック(診療時間9:00~17:00) ☎0287-92-1166	<b>18</b>	<b>19</b> 健 きらきらベビークラス 小す 運動好っぺ会 全国学力学習状況調査、とちぎっ子学習状況調査一町内各小学校	<b>20</b> 小す 行政相談、心配ごと相談、人権相談	<b>21</b> 健 メンバーズらくらく倶楽部 馬図 たのしい絵本と紙しばいの会 子援 こいのぼりを作ろう	<b>22</b> 美 企画展「二代広重の諸国名所百景展」(~5/22) 子援 2・3歳児集まれ避難訓練(地震)一馬頭小学校	<b>23</b> 美 ミュージアムトーク
---	-----------	---	----------------------------------	---	--	--------------------------

<b>24</b>  佐藤医院(診療時間9:00~17:00) ☎0287-96-2841	<b>25</b> のびのび発達相談一中央保育園	<b>26</b>	<b>27</b> 子援 大好きなママへプレゼントを作ろう のびのび発達相談一ひばり幼稚園 授業参観一馬頭小学校・馬頭東小学校	<b>28</b> のびのび発達相談一わかあゆ保育園 交通安全教室一馬頭小学校	<b>29</b> 昭和の日  鈴木整形外科(診療時間9:00~17:00) ☎0287-96-2811	<b>30</b>
--	-----------------------------	-----------	--	---	--	-----------

<b>5/1</b>  高野医院(診療時間9:00~17:00) ☎0287-92-2520	<b>2</b>	<b>3</b> 憲法記念日  飯塚医院(診療時間9:00~17:00) ☎0287-92-2034	<b>4</b> みどりの日  坂本クリニック(診療時間9:00~17:00) ☎0287-92-1166	<b>5</b> こどもの日  上野医院(診療時間9:00~17:00) ☎0287-96-5151	<b>6</b> 馬福 行政相談、心配ごと相談、人権相談 子援 0歳児集まれ 健 マタニティークラス	<b>7</b> 小図 小川おはなし会
---	----------	--	---	--	---	------------------------

<b>8</b> 佐藤医院(診療時間9:00~17:00) ☎0287-96-2841	<b>9</b> 健 3歳児健診 のびのび発達相談一小川幼稚園 農地法等許可申請メ切	<b>10</b> 遠足一ひばり幼稚園	<b>11</b> 子援 新聞紙であそぼう 馬図 読書会	<b>12</b> 健 メンバーズらくらく倶楽部 小す 転ばん運動教室(継続小川)	<b>13</b> 子援 1歳児集まれ フッ素塗布一ひばり幼稚園	<b>14</b> 馬図 婦人ボランティアのおはなし会 ホームステイウィークエンドin那珂川(田植え)(~5/15)一芳井公民館
<b>15</b> 鈴木整形外科(診療時間9:00~17:00) ☎0287-96-2811						

# 那珂川町

4月 お知らせ  
5月 カレンダー  
平成28年

問い合わせ先  
市外局番 0287

那珂川町役場  
☎92-1111  
小川庁舎  
☎96-2111

凡例	名称
馬福	馬頭総合福祉センター
総体	総合体育館
健	健康管理センター
馬図	馬頭図書館
馬運	馬頭運動場
馬郷	馬頭広重美術館
馬郷	馬頭郷土資料館
開セ	山村開発センター
風	那珂川町なす風土記の丘資料館
大風	大田市なす風土記の丘湯津上資料館
小運	小川運動場
小公	小川公民館
小す	すこやか共生館
小あ	あじさいホール
小体	小川体育館
小図	小川図書館
子援	子育て支援センターわかあゆ

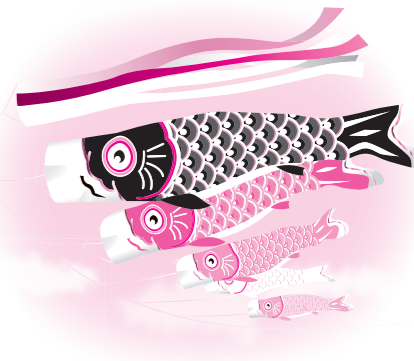

納税のお知らせ

**固定資産税 1期**

納期限は5月2日です。  
忘れないで納めましょう。

見やすいところに貼って、ご家族の予定表としてお使いください。