

なかがわ

広報

2022. 5



町のイメージキャラクター
「なかちゃん」



No.200

那珂川町議会新議員13人決まる 2-3
入学おめでとう 4
6月から町の集団検診がはじまります 11

元気いっぱい今日から1年生！ (馬頭小入学式)



那珂川町議会新議員13人決まる

現職10人、新人3人が当選、投票率は57・32%

任期満了に伴う町議会議員選挙が4月12日に告示され、17日、町内15か所で投票が行われました。今回は13議席に対し、現職10人、新人4人の計14人が立候補し、定数を1人上回る選挙戦となりました。当日有権者数は1万3382人。投票率は57・32%で、前回(平成30年)の町議選の投票率62・28%を4・96ポイント下回りました。開票所となった総合体育館では、立会人や参観人が見守る中、午後10時24分には13人の当選人が確定しました。新議員の顔ぶれは現職10人、新人3人。党派別では無所属が11人、公明党と日本共産党が各1人となりました。

那珂川町議会議員選挙結果

各候補者別得票数(小数点以下切り捨て)

| 当落 | 候補者氏名 | 得票数 |
|----|-------|-----|
| 当選 | 益子 明美 | 850 |
| 当選 | 川上 要一 | 793 |
| 当選 | 大金 清 | 708 |
| 当選 | 益子 純恵 | 656 |
| 当選 | 鈴木 繁 | 621 |
| 当選 | 川俣 義雅 | 574 |
| 当選 | 高野 泉 | 533 |
| 当選 | 大金 市美 | 509 |
| 当選 | 矢後 紀夫 | 506 |
| 当選 | 福田 浩二 | 467 |
| 当選 | 小川 正典 | 439 |
| 当選 | 小川 洋一 | 373 |
| 当選 | 小川 圭司 | 315 |
| 当選 | 神場 哲夫 | 263 |

那珂川町議会議員選挙各投票区別の投票結果 那珂川町選挙管理委員会確定

| 投票区名 | 当日有権者数(人) | | | 投票者数(人) | | | 投票率(%) | | |
|------|-----------|-------|--------|---------|-------|-------|--------|-------|-------|
| | 男 | 女 | 計 | 男 | 女 | 計 | 男 | 女 | 計 |
| 馬頭第1 | 325 | 329 | 654 | 185 | 195 | 380 | 56.92 | 59.27 | 58.10 |
| 馬頭第2 | 694 | 649 | 1,343 | 343 | 364 | 707 | 49.42 | 56.09 | 52.64 |
| 馬頭第3 | 617 | 637 | 1,254 | 333 | 345 | 678 | 53.97 | 54.16 | 54.07 |
| 馬頭第4 | 429 | 416 | 845 | 261 | 259 | 520 | 60.84 | 62.26 | 61.54 |
| 健武 | 385 | 356 | 741 | 231 | 208 | 439 | 60.00 | 58.43 | 59.24 |
| 武茂 | 385 | 350 | 735 | 226 | 237 | 463 | 58.70 | 67.71 | 62.99 |
| 盛谷 | 251 | 264 | 515 | 157 | 146 | 303 | 62.55 | 55.30 | 58.83 |
| 大内 | 337 | 314 | 651 | 215 | 201 | 416 | 63.80 | 64.01 | 63.90 |
| 大山田 | 435 | 418 | 853 | 225 | 208 | 433 | 51.72 | 49.76 | 50.76 |
| 馬頭西 | 484 | 471 | 955 | 262 | 260 | 522 | 54.13 | 55.20 | 54.66 |
| 小川第1 | 439 | 441 | 880 | 284 | 273 | 557 | 64.59 | 61.90 | 63.30 |
| 小川第2 | 865 | 884 | 1,749 | 507 | 523 | 1,030 | 58.61 | 59.16 | 58.89 |
| 小川南 | 574 | 523 | 1,097 | 284 | 279 | 563 | 49.48 | 53.35 | 51.32 |
| 小川西 | 265 | 251 | 516 | 155 | 140 | 295 | 58.49 | 55.78 | 57.17 |
| 小川北 | 303 | 291 | 594 | 192 | 172 | 364 | 63.37 | 59.11 | 61.28 |
| 合計 | 6,788 | 6,594 | 13,382 | 3,860 | 3,810 | 7,670 | 56.87 | 57.78 | 57.32 |

那珂川町議会議員の顔ぶれ

上段右から左へ得票順・敬称略、()内は年齢、○内の数字は当選回数



大金 清 馬頭1444
公明党 現 (67) ②



川上 要一 小川2109-1
無所属 現 (72) ⑤



益子 明美 馬頭1519-21
無所属 現 (63) ⑤



川俣 義雅 吉田227
日本共産党 現 (73) ②



鈴木 繁 小川2488-4
無所属 現 (58) ③



益子 純恵 馬頭2558-55
無所属 現 (43) ③



矢後 紀夫 小川1967-5
無所属 新 (56) ①



大金 市美 大内449
無所属 現 (66) ⑤



高野 泉 北向田200-3
無所属 新 (59) ①



小川 洋一 松野594
無所属 現 (78) ⑤



小川 正典 松野1414
無所属 現 (68) ③



福田 浩二 小川2692
無所属 現 (60) ②



▲当選証書付与式



神場 圭司 小口96-1
無所属 新 (41) ①

入学おめでとう

春の日差しがあたたかな4月11日、小川中学校と馬頭中学校で入学式が行われました。また、12日には馬頭小学校、馬頭東小学校、小川小学校でも入学式が行われ、元氣いっぱい学校生活をスタートしました。

今年の新生は、小学校81人、中学校96人の計177人で、昨年と比較して21人の減となりました。



馬頭東小
11人



小川小
28人



馬頭小
42人

今日の表紙



馬頭中
71人



小川中
25人



ファミリー・サポート・センター事業の仕組み

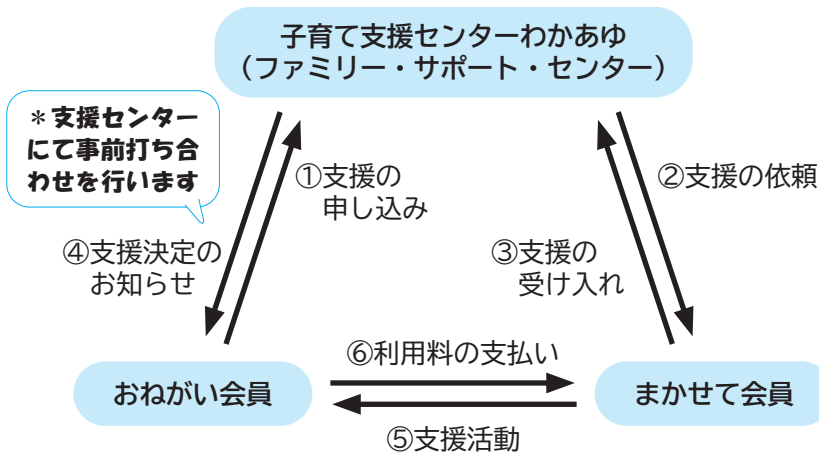

- まかせて会員とは・・・**
- 対象**
- ・ 町に居住し、心身ともに健康な20歳以上の方
 - ・ 県で開催される「子育て支援員研修」に参加できる方
- 支援の内容**
- ・ 保育施設等への送迎、一時的なお子さんの預かりなど
- 報酬** ※お子さん一人につき
- ・ 月曜日～金曜日 午前7時～午後7時 600円/時
 - ・ 土日、祝日、右記以外の時間 700円/時
- 申し込み・問い合わせ**
- ・ 子育て支援センターわかあゆ
 - ・ ☎0287(96)5223

ファミリー・サポート・センターとは、子育ての支援をしてほしい方(おねがい会員)と、子育ての支援ができる方(まかせて会員)が会員となり、地域で子育てについて助け合う会員組織ですが、現在まかせて会員の方の数が不足しており、おねがい会員さんからの支援の要望にお応えできないことがあります。興味を持たれた方は、ぜひ会員登録をお願いします。

★ あいた時間で子育てサポート
まかせて会員募集 ★

県営処分場「エコグリーンとちぎ」に係る環境保全協定に基づく環境調査結果

県営処分場の工事中（2月～3月）の環境調査結果をお知らせします。

| 項目 | 地点 | 内容 | 調査日 |
|-----|---|--------------------|-----------|
| 大気質 | 事業区域西側民家付近 事業区域東側民家付近 特別養護老人ホーム付近 | 降下ばいじん | 2月2日～3月4日 |
| 騒音 | | 環境騒音及び道路交通騒音レベル(注) | 2月16日 |
| 振動 | | 環境振動及び道路交通振動レベル(注) | |

(注) 道路交通騒音・振動調査は、特別養護老人ホーム付近で実施。

○調査結果

すべての地点、項目で基準等に適合していました。

問い合わせ 県営処分場整備室 ☎0287(92)1411

5月12日は 民生委員・児童委員の日

民生委員・児童委員の日、強化活動週間

「支えあう 住みよい社会 地域から」
全国民生委員児童委員連合では、民生委員・児童委員の活動をより多くの人々に知ってもらえるよう、5月12日を「民生委員・児童委員の日」また、5月12日からの1週間を「活動強化週間」と定めています。

民生委員・児童委員について

常に地域住民の立場に立ち、相談・支援活動を展開し、誰もが安全で安心して暮らすことができる地域づくりを目指しています。皆さんの笑顔のために、高齢者・障害者・子育て等で困っている方たちの相談や、福祉サービスを利用するためのお手伝いなど、多くの関係機関と連携して活動をしていますので、お気軽にご相談ください。

地区担当民生委員児童委員につきましては、町のホームページからもご覧いただけます。暮らしのガイド▽各種相談▽民生委員児童委員

問い合わせ

健康福祉課 社会福祉係

☎0287(92)1119



▲子どもたちの教育について意見を出し合う
(昨年度の馬頭東小学校)

地域とともにある 学校を目指して

コミュニティ・スクールがスタート

令和4年度から、全小中学校に、「那珂川町コミュニティ・スクール」が導入されます。子どもたちの豊かな成長のために、学校と保護者や地域の方々が、子どもたちの教育について知恵を出し合い、協議し、協働しながら地域とともにある学校づくりを進めます。

学校を核として地域社会が発展すること、未来の担い手である子どもたちが健やかに育つことで、活気に満ちた元気いっぱいの町を目指します。

通学路の安全を守る！ スクールガード・リーダー

町教育委員会では、子どもたちが安心して学校生活を送れるよう学校周辺の安全を確保するため、町内3地区でスクールガード・リーダーを委嘱し、登下校時の巡回や学校周辺の危険箇所の見回りなどを行っています。

問い合わせ

☎0287(92)1124
学校教育課 学校管理係



旧馬頭中学校区
(馬頭小、馬頭中)
※今年度新任
堀江 真樹氏(馬頭)



旧馬頭東中学校区
(馬頭東小)
郡司 広美氏(大内)



小川中学校区
(小川小、小川中)
江口 義男氏(小川)

町青少年指導員に大金氏

町青少年指導員の任期満了に伴い、新たに大金浩氏(大内)が就任しました。任期は、令和4年4月1日から令和6年3月31日までです。町青少年指導員は、教育機関及び青少年関係団体と連携を図り、地域における青少年育成のため活動いたします。



大金 浩氏
(大内)

令和4年度教科書展示会

教科用図書(教科書)について理解を深めることを目的として教科書展示会を行います。教育関係者をはじめ、保護者一般の方も閲覧することができます。

日時 6月10日(金)〜29日(水)

午前9時〜午後5時(土日祝日を除く)

場所 那珂川教科書センター

(小川公民館2階 第2会議室)

問い合わせ 学校教育課 学校教育係

☎0287(92)1124

※状況により、急ぎよ取りやめになる場合があります。



小砂地区が農水省「つなぐ棚田遺産」に選定

農林水産省の「つなぐ棚田遺産」に小砂地区が選ばれ、小砂 Village Age 協議会へ認定証が授与されました。これは、同省が棚田地域の活性化と支援等を目的に選定したもので、全国で271か所、県内では茂木町入郷と那珂川町小砂の2か所が選ばれました。認定証は、3月26日、町長室で福島泰夫町長から同協議会の笹沼享一会長に手渡されました。笹沼会長は「小砂地区が8年前、『日本で最も美しい村』になったことを生かして、農家民泊や、棚田オーナークラブの活動をしてきた。これからも町と一体になって、もっと交流人口を増やしていきたい」と喜んでいました。



春の交通安全街頭活動

4月6日、旭町交差点で、町、那珂川警察署、交通安全関係団体などが連携し、春の交通安全街頭活動が行われました。



関係者らは、それぞれ交通量の多い街頭に立ち、交差点を行き交う車に「交通安全運動実施中」のプレートを掲げ、スピードダウンや交通事故防止を強く呼びかけました。活動に先立ち、福島町長は「春は、若葉マークの運転手や新入生の子どもが増える。思いやり・ゆずり合いの気持ちを持って運転してほしい。これからも交通事故・死亡事故ゼロを目指していきたい」とあいさつしました。

JANAす南 農業学習教材贈呈

4月12日、JANAす南から町内の小学生へ農業の学習教材が寄贈されました。この事業は、子どもたちが農業を身近に感じ、農畜産物について理解を深めることを目的に毎年行われています。

小学3年生に社会科学習教材「とちぎの農業」を、小学5年生に補助教材「農業とわたしたちのくらし」を、新入生には、給食をより楽しい時間にもっともらおうと、みんなのよい食プロジェクトのイメージキャラクター「笑味ちゃん」があらわされた「ランチョンマット」が贈られました。今年も各クラスにDVDが寄贈され、吉成教育長は「映像でより分かりやすく学習できることは大変ありがたい。寄贈いただいた教材を各学校で活用させていただきます」と感謝の言葉を述べました。



まち・ひと・しごと 創生総合戦略 推進委員を募集

推進委員会の委員として会議に参加してくださる方を募集します。

任期 委嘱の日から令和6年3月31日まで

募集人数 1名

応募要件 町内に在住又は勤務している方(18歳以上)

応募方法 所定の応募用紙を企画

財政課へ提出 ※5月19日(木)必着

問い合わせ

企画財政課 企画調整係

☎0287(92)1114

まちづくり審議会の委員を募集

まちづくり審議会の委員として会議に参加してくださる方を募集します。

任期 令和4年6月1日から2年間

募集人数 2名以内

応募資格 町内に住所を有する方

(18歳以上)

応募方法 所定の申込書を企画財

政課へ提出 ※5月19日(木)必着

問い合わせ

企画財政課 企画調整係

☎0287(92)1114

いちご^{いちえ}会とちぎ国体

国体競技(ゲートボール)運営ボランティアに参加しませんか

活動

活動場所 小川総合福祉センター園地
(ゲートボール競技会場)
活動期間 令和4年9月3日(土)と4日(日)及び
その前後

募集要件

- ・町内に在住又は勤務・通学している方
 - ・国体開催時(令和4年)に中学生以上の方
- ※中学生及び高校生は保護者の同意が必要となります

募集内容

- ・競技会場内及び周辺の装飾
- ・来賓接待、競技会場周辺の美化及び清掃活動
- ・競技運営の補助

応募方法

「登録申込書」に必要事項を記入のうえ、生涯学習課へ提出。

提出方法

持参・郵送・FAX・電子メールのいずれか

国体競技3B体操、ぜひ見に来て参加してください!

開催期日 令和4年6月19日(日)

会場 総合体育館

問い合わせ 生涯学習課 スポーツ振興係 ☎0287-92-1135



梨農作業体験会 in 南那須

栃木県南那須地域で農業を始めませんか?

栃木県の東部、那須烏山市・那珂川町では新規就農を希望する研修生の受入れを予定しています。体験会では、生産農家の農場で梨の摘果作業を体験! 若手生産者等との交流を通して、農業や地域の雰囲気を感じてください!

日程 5月29日(日)

集合時間・場所 午前8時10分
JR烏山線烏山駅
※駅⇄会場の送迎あり
又は午前8時30分
JAなす南本店(会場)

参加費 無料

申し込み締め切り 5月23日(月)

申し込み・問い合わせ

南那須地域新規就農者支援対策協議会(JAなす南営農部営農指導課内)

☎0287-96-6170 FAX 0287-96-5996

Mail einouk@ja-nasuminami.or.jp



自動車をお持ちの皆様へ

自動車税(種別割)は、毎年4月1日時点で、運輸支局に登録されている自動車の所有者に対して課税される県税です。

令和4年度の自動車税(種別割)納税通知書を発送しましたので、納期限の5月31日までに必ず納めましょう。

自動車税(種別割)は、銀行や郵便局などの金融機関のほか、コンビニエンスストア・クレジットカー

ド・ペイジーに加えてスマートフォン決済アプリでもご納付いただけます。

問い合わせ 矢板県税事務所

☎ 0287-43-2171

(土日・祝日を除く)

午前8時30分～午後5時15分)

矢板県税事務所 HP ▶



軽自動車税種別割の減免申請は5月31日までに！

次のような特別な事情がある方で、一定の要件を満たす場合は、申請手続きをすることにより軽自動車税種別割が減免となる場合があります。

■対象■

- ・生活保護法の規定による生活扶助を受けている者が所有し、使用する場合
- ・公益のために直接専用するものと認められる場合
- ・障害者が所有する、又は障害者と生計を一にする者、障害者を常時介護する者が所有し、障害者のために使用する場合
- ・その車両の構造が専ら身体障害者等の利用に供するためのものである場合

(注1) 障害の等級によっては減免に該当しない場合がありますので、詳しくはお問い合わせください。

(注2) 減免制度を受けることができるのは、一人の障害者について1台とし、普通自動車等の自動車税種別割との重複はできません。自動車税種別割は県税になりますので矢板県税事務所(☎0287-43-2171)へお問い合わせください。

■申請方法■

減免を受けようとする方は、必ず納期限(5月31日)までに(口座振替の方は5月18日までに)下記の書類をそろえて申請してください。なお、納期限を過ぎての申請は受付できませんのでご了承ください。

- ・減免申請書(窓口にあります)
- ・納税通知書(5月上旬に発送しています)
- ・対象となる車両の車検証
- ・対象となる車両を運転する方の運転免許証
- ・身体障害者手帳等、対象となることを証明するもの

ご不明な点等ありましたら、お気軽に下記までお問い合わせください。

問い合わせ

税務課 管理収税係 ☎0287-92-1120

令和4年度 町税等納期限一覧表

令和4年度の町税等の納期限は下表のとおりです。どなたも忘れずに納付しましょう！

| | 5/2 | 5/31 | 6/30 | 8/1 | 8/31 | 9/30 | 10/31 | 11/30 | 12/26 | 1/31 | 2/28 |
|-----------|-----|------|------|-----|------|------|-------|-------|-------|------|------|
| 町 県 民 税 | | | 第1期 | | 第2期 | | | 第3期 | | 第4期 | |
| 固 定 資 産 税 | 第1期 | | | 第2期 | | | 第3期 | | 第4期 | | |
| 軽 自 動 車 税 | | 第1期 | | | | | | | | | |
| 国民健康保険税 | | | | 第1期 | 第2期 | 第3期 | 第4期 | 第5期 | 第6期 | 第7期 | 第8期 |
| 介 護 保 険 料 | | | | 第1期 | 第2期 | 第3期 | 第4期 | 第5期 | 第6期 | 第7期 | 第8期 |
| 後期高齢保険料 | | | | 第1期 | 第2期 | 第3期 | 第4期 | 第5期 | 第6期 | 第7期 | 第8期 |

※口座振替をご利用されている場合、納期限日に振替いたします。口座残高にご留意ください。

※コンビニエンスストアで納付される場合、納期限日を過ぎた納付書では納付できません。

令和3年度の情報公開及び、個人情報保護の状況

町では、町政に関して町民に説明する責務を全うするとともに、公正で開かれた町政を推進するため、「情報公開条例」に基づき町の情報を公開しています。

また、「個人情報保護条例」により、町の保有する個人情報の適正な取り扱いと本人からの情報開示請求等に関する手続きを定め、プライバシーの保護に努めています。

これらの条例では、年1回、その状況を公表することとしています。



◎情報公開条例公開請求

| 実施機関 | 請求件数 | 公開状況 | | |
|-------|------|------|------|-----|
| | | 公開 | 一部公開 | 非公開 |
| 町長 | 11 | 9 | 2 | |
| 教育委員会 | 3 | 2 | | 1 |

◎個人情報保護条例開示請求

個人情報保護条例の開示請求はありませんでした。

※令和3年4月1日から令和4年3月31日までの件数です。

予防接種勧奨のお知らせ

子宮頸がん(HPV)予防接種

令和4年4月から積極的勧奨が再開されました。対象の方には通知と問診票をお送りしています。

対象者 小学校6年生・高校1年生の女子

接種回数 3回

接種期間 高校1年生が終了する年度の3月31日まで

接種料金 無料

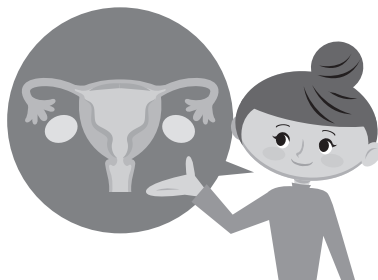

子宮頸がん(HPV)予防接種のキャッチアップ接種

子宮頸がん(HPV)予防接種の積極的勧奨の差し控えにより、予防接種を受けられなかった方に対し、接種の機会を確保することを目的にキャッチアップ接種が開始されました。

対象のかたのうち、町で過去の接種履歴が確認できている方については、不足分の問診票をお送りします。それ以外の方で接種を希望する方は下記までご連絡ください。不足している回数を確認したうえで、問診票をお送りします。

対象者 平成9年4月2日から平成18年4月1日生まれの女性で子宮頸がん(HPV)予防接種を3回終了していない方

接種期間 令和4年4月1日～令和7年3月31日

接種料金 無料

問い合わせ 子育て支援課 母子保健係 ☎0287-92-4085

☆自分の健康は自分で守る☆

6月から町の集団検診が始まります。申し込みはお済みですか。

➡ 申し込みがお済みでない方は、健康福祉課健康増進係へご連絡ください。

●基本健診 **無料**(町負担7,975円) ※ただし、被扶養者は保険者により有料になる場合があります。

●対象者 年齢は、令和5年3月31日基準

| | | |
|-----------|---|---|
| ◇20～39歳の方 | ・国民健康保険加入の方 ・社会保険被扶養者で、医療保険者から「特定健診受診券」を発行されている方 | 〈基本健診内容〉 問診 身体計測 尿検査 血圧測定 心電図検査 眼底検査 医師の診察 血液検査(貧血・脂質・肝機能・血糖・腎機能※) ※20～39歳の方は、腎機能検査は実施しません。 |
| ◇40～74歳の方 | | |
| ◇75歳以上の方 | | |

●がん検診・骨粗しょう症検診・肝炎ウイルス検診

| | | |
|---|---|---|
| 胃がん (20歳以上) レントゲン(バリウム飲用) 1,000円 (町負担3,400円) |  | 乳がん (20～39歳の女性) 超音波検査 500円 (町負担2,250円) |
| 胃がんリスク (40～75歳の5歳刻みの方) 血液検査 3,300円 (町負担はありません) | | 乳がん (40歳以上の女性) 超音波及びレントゲン検査 1,200円 (町負担4,960円) |
| 肺がん (20歳以上) 胸部レントゲン 300円 (町負担1,152円) | | 子宮頸がん (20歳以上の女性) 子宮頸部細胞検査 1,000円 (町負担3,950円) |
| 肝炎ウイルス (40～71歳で検査をしたことがない方) 血液検査 B及びC型 600円 (町負担2,260円) C型 500円 (町負担1,810円) B型 100円 (町負担 560円) | | 大腸がん (20歳以上) 便潜血反応検査(事前に採便) 400円 (町負担1,470円) |
| 前立腺がん (50歳以上の男性) 血液検査 400円 (町負担1,800円) | | 骨粗しょう症 (20～70歳の5歳刻みの女性) 超音波検査 500円 (町負担1,700円) |

●受付時間 午前7時30分～10時 (※人数ごとに受付時間の分散をします)

- 黒字(男性・女性):基本健診、がん検診(胃・胃リスク・大腸・肺・前立腺)、肝炎ウイルス検診
- 青字(女性のみ):基本健診、がん検診(胃・胃リスク・大腸・肺・子宮頸・乳)、骨粗しょう症検診、肝炎ウイルス検診
- ☆青字(女性のみ):がん検診(大腸・子宮頸・乳)、骨粗しょう症検診のみ
- ◎青字(女性のみ):基本健診、がん検診(胃リスク・大腸・肺・子宮頸・乳)、骨粗しょう症検診、肝炎ウイルス検診
- ◎黒字(男性・女性):基本健診、がん検診(胃・胃リスク・大腸・肺・前立腺・子宮頸・乳)、骨粗しょう症検診、肝炎ウイルス検診

【馬頭地区】

| 会場 | 6月 | 7月 | 8月 | 9月 | 10月 | 11月 | 12月 |
|----------|----------------------------|------------------------------------|--------|------------------------------------|------------------------------|-----------------|---------|
| 健康管理センター | 23日(木) 16日(木) 27日(月) | 5日(火) 7日(木) 13日(水) 25日(月) | 22日(月) | 7日(水) 9日(金) 12日(月) 20日(火) | ◎5日(水) 午後1時30分～ 17日(月) | 9日(火) 19日(土) | ◎11日(日) |

【小川地区】

| 会場 | 7月 | 8月 | 9月 | 10月 | 11月 |
|---------|------------------|--------------------------------------|------------------|--------|---------|
| すこやか共生館 | 14日(木) 29日(金) | 18日(木) ☆26日(金) 午後5時30分～ 25日(木) | 16日(金) 29日(木) | 25日(火) | ◎20日(日) |

※新型コロナウイルス感染症の状況により、変更となる場合があります。

申し込み・問い合わせ 健康福祉課 健康増進係 ☎0287-92-1119

令和4年度犬の登録及び狂犬病予防注射日程表

令和4年度犬の登録及び狂犬病予防注射を下記のとおり実施しますのでお知らせいたします。

| 月日 | 地区 | 会場 | 時間 | 月日 | 地区 | 会場 | 時間 | | |
|-----------|----------------------------|-----------|-----------------------------|-----------|-------------|--------------|---------------|-------------|------------|
| 5月23日(月) | 和見 小砂 小口 北向田 | 田角良平様宅 | 9:00 ~ 9:10 | 5月30日(月) | 芳井 | 上芳井公民館 | 9:00 ~ 9:10 | | |
| | | 和見集会所 | 9:15 ~ 9:25 | | | 栄進自動車駐車場 | 9:15 ~ 9:25 | | |
| | | 新溜入口 | 9:35 ~ 9:45 | | | 山崎恩田入口 | 9:35 ~ 9:40 | | |
| | | 横山甫様宅 | 9:55 ~ 10:00 | | 薬利 | 浄法寺公民館 | 9:50 ~ 10:00 | | |
| | | 仲郷上集会所入口 | 10:10 ~ 10:20 | | | 榑タカロジ前 | 10:10 ~ 10:15 | | |
| | | 旧馬頭北保育園入口 | 10:25 ~ 10:30 | | 小川 | 上西の原公民館 | 10:25 ~ 10:35 | | |
| | | 旧馬頭西小学校入口 | 10:45 ~ 10:50 | | | 小川中学校前 | 10:45 ~ 10:55 | | |
| | | 国山入口 | 11:00 ~ 11:10 | | 東戸田 | 杉本商店前 | 11:05 ~ 11:15 | | |
| | | 小口集会所 | 11:20 ~ 11:30 | | | 三輪神社前駐車場 | 11:25 ~ 11:35 | | |
| | | 山本屋旅館前 | 11:35 ~ 11:40 | | 5月31日(火) | 小川 | 那珂川釣荘 駐車場 | 9:00 ~ 9:10 | |
| | | 北向田公民館 | 11:50 ~ 12:00 | | | | 上町公民館 | 9:15 ~ 9:25 | |
| | | 5月24日(火) | 馬頭 盛泉 谷川 大内 大那地 | | | 横山商店脇 | 9:00 ~ 9:10 | 吉田 | 深澤正之様宅 駐車場 |
| 元河和運針前 | 9:15 ~ 9:25 | | | 吉田観音寺 | | 9:50 ~ 10:00 | | | |
| 明賀屋商店前 | 9:40 ~ 9:50 | | | 谷田 | | 旧谷田公民館 | 10:10 ~ 10:15 | | |
| J A谷川倉庫前 | 9:55 ~ 10:05 | | | | | 白久消防詰所前 | 10:25 ~ 10:35 | | |
| J A大内支所 | 10:10 ~ 10:15 | | | 白久 | | ハイツ高岡入口 | 10:45 ~ 10:55 | | |
| 大内中学校跡地 | 10:25 ~ 10:30 | | | | | 第8区生活センター | 11:05 ~ 11:15 | | |
| 上木戸会館前 | 10:35 ~ 10:45 | | | 高岡 | | 小川図書館前 | 11:25 ~ 11:35 | | |
| 光崎上組公民館 | 10:50 ~ 11:00 | | | | | | | | |
| 齊藤勝栄様宅前 | 11:05 ~ 11:10 | | | | | | | | |
| 緑の交流館 | 11:15 ~ 11:25 | | | | | | | | |
| 5月25日(水) | 馬頭 健武 大山田下郷 大山田上郷 | | | 那珂川町役場本庁舎 | 9:00 ~ 9:10 | | | | |
| | | | | 馬頭総合体育館 | 9:15 ~ 9:25 | | | | |
| | | 旧消防馬頭分署前 | 9:30 ~ 9:40 | | | | | | |
| | | 魚政商店前 | 9:45 ~ 9:55 | | | | | | |
| | | 御前岩駐車場 | 10:05 ~ 10:15 | | | | | | |
| | | 東部活性化施設 | 10:20 ~ 10:30 | | | | | | |
| | | 小林商店前 | 10:40 ~ 10:45 | | | | | | |
| | | 生活改善センター | 10:50 ~ 11:00 | | | | | | |
| | | 上組公民館 | 11:15 ~ 11:30 | | | | | | |
| | | 5月26日(木) | 久那瀬 松野 富山 矢又 | 久那瀬集会所 | 9:00 ~ 9:10 | | | | |
| 内藤正彦様宅下 | 9:15 ~ 9:25 | | | | | | | | |
| 旧J A武茂給油所 | 9:30 ~ 9:40 | | | | | | | | |
| 小幡詔一様宅 | 9:45 ~ 9:55 | | | | | | | | |
| 石塚商店前 | 10:00 ~ 10:10 | | | | | | | | |
| 富山集会所 | 10:20 ~ 10:25 | | | | | | | | |
| 金谷公民館 | 10:30 ~ 10:35 | | | | | | | | |
| 馬河内停留所 | 10:45 ~ 10:50 | | | | | | | | |
| 大武商店脇 | 11:05 ~ 11:15 | | | | | | | | |
| 額賀兵治様宅裏 | 11:20 ~ 11:30 | | | | | | | | |

■予防注射料 3,500円
■登録料 3,000円

- (注射・登録の注意)
- ・生後90日以上の犬は、すべて登録が義務付けられています。(登録は一生に1度です)
 - ・狂犬病予防注射は、毎年1回必ず受けてください。
 - ・登録犬の死亡・登録事項変更の場合は届け出てください。
 - ・他の犬や人に噛みつく犬は口輪を付けてください。
 - ・時間が多少ずれることがあります。
 - ・狂犬病予防注射は、どの会場でも受けられます。

飼い主の皆様へのお願い

- ・注射済み票は必ず着けてください。迷子札の代わりになります。
- ・飼い主不明の犬は動物愛護指導センターで保護されます。
栃木県動物愛護指導センター
☎028-684-5458
☆保護犬情報→『栃木県動物愛護指導センター』で検索
- ・散歩時のフンの始末等、適切な飼い方を心がけ、最後まで愛情と責任を持って面倒を見ましょう。



問い合わせ
生活環境課 生活環境係 ☎0287-92-1110

無料相談のご案内 (5月16日～6月15日)

★…要予約 ☆役場開庁時間…月～金(祝日・年末年始を除く)午前8時30分～午後5時15分

| 相談 | 内容 | 日時 | 場所 | 問い合わせ | |
|---|-------------------------------------|-------------------------------------|--|-----------------------------|--------------------------------|
| 行政相談 | 行政への要望 や困り事 | ①5月18日(水) 6月15日(水) | ①すこやか共生館 | 総務課 ☎0287-92-1111 | |
| 人権相談 | 人権に関する 心配事や悩み事 | ②6月1日(水) 午前9時30分～11時30分 | ②馬頭総合福祉センター | 住民課 ☎0287-92-1112 | |
| 法律相談★ | 法律に関する 相談 | 5月17日(火) 午後1時～3時 | 馬頭総合福祉センター | 町社会福祉協議会 ☎0287-92-2226 | |
| 広域無料法律相談★ | | 6月9日(木) 午後1時30分～4時30分 | トコトコ大田原3階 市民交流センター | 大田原市総務課 ☎0287-23-1111 | |
| 消費者相談 | 架空請求・振 り込め詐欺・ 多重債務等に 関する相談 | ☆役場開庁時間 | 産業振興課 ☎0287-92-1116 | | |
| | | 月～金(祝日・年末年始を除く) 午前9時～正午、午後1時～4時 | 大田原市消費生活センター ☎0287-23-6236 | | |
| | | ※土日は全国共通ダイヤル☎188(国民生活センター)へ | | | |
| ポラリス☆とちぎ 出張相談会 | ひきこもり・ 不登校の相談 | 5月20日(金) 午前10時～午後3時 | 高齢者生産活動施設 (馬頭図書館の東側) | 健康福祉課 ☎0287-92-1119 | |
| 生活困窮相談★ | 経済的困窮 からの自立 | 月～金(祝日・年末年始を除く) 午前9時～午後4時 | 役場相談室 | 地域包括支援センター ☎0287-92-1125 | |
| もの忘れ相談★ | もの忘れによ る不安等 | 5月20日(金) 午後1時30分～3時30分 | | | |
| 認知症・介護相談★ | 認知症や日頃 の介護に関す る不安や悩み 相談 | 月～金(祝日・年末年始を除く) 午前9時30分～午後4時 | | | |
| 成年後見制度個別相談 ★ | 判断機能の低 下した方の権 利を守る相談 | | | | |
| 教育相談 | 就学不安・い じめ・不登校 | ☆役場開庁時間 | | | 学校教育課 ☎0287-92-1124 |
| 子育てに関する相談 | 子育て全般の 悩み | | | | 子育て世代包括支援センター ☎0287-92-4085 |
| DVIに関する相談 | DVIに関する 相談 | | | | 子育て支援課 ☎0287-92-1115 |
| 福祉相談 | どこに相談し たらいいかわ からない相談 | 月・木～日(盆・年末年始を除く) 午前8時30分～午後5時15分 | 東部福祉相談センター 大山田ノンフェール・くらねえ ☎0287-93-6022 | | |
| | | 月～金(祝日・年末年始を除く) 午前8時30分～午後5時15分 | 中央福祉相談センター 町社会福祉協議会 ☎070-2831-8826 | | |
| | | 月～金(年末年始を除く) 午前8時30分～午後5時15分 | 西部福祉相談センター リヴレット ☎0287-96-5555 | | |
| 虐待についての相談 (虐待を受けているので は？虐待をしてしまいそう …など) まずは一刻も早いお電話 をお願いします。 | 児童 | ☆役場開庁時間 | 子育て支援課 ☎0287-92-1115 | | |
| | | ※閉庁時間は児童相談所全国共通ダイヤル☎189(イチハヤク)へ | | | |
| | 障害者 | ☆役場開庁時間 | 健康福祉課 ☎0287-92-1119 | | |
| | | 土日、祝祭日、年末年始 午前8時30分～午後5時15分 | 役場日直(経由) ☎0287-92-1111 | | |
| | 高齢者 | ☆役場開庁時間 | 地域包括支援センター ☎0287-92-1125 | | |
| | | 土日、祝祭日、年末年始 午前8時30分～午後5時15分 | 役場日直(経由) ☎0287-92-1111 | | |

木 金 土

| | | |
|---|--|--|
| <p>19</p> | <p>20</p> <p>役場 もの忘れ相談(要予約) 高生 ポラリス☆とちぎ出張相談会</p> | <p>21</p> |
| <p>26</p> | <p>27</p> | <p>28</p> <p>小図 JVCのおはなし会 体育祭-各中学校</p> |
| <p>2</p> <p>馬図 ボランティアたまごのゆかいなおはなし会、あかちゃんタイム</p> | <p>3</p> <p>運動会-小川小学校</p> | <p>4</p> <p>運動会-馬頭・馬頭東小学校</p> |
| <p>9</p> <p>高生 こころの相談(のんびりカフェ)</p> | <p>10</p> | <p>11</p> <p>馬図 婦人ボランティアのおはなし会 小図 小川ボランティアのおはなし会</p> |

那珂川町

5月 お知らせ
6月 カレンダー
令和4年

問い合わせ先
那珂川町役場
☎0287-92-1111

| 凡例 | 名 称 |
|----|-----------------------------|
| 役場 | 那 珂 川 町 役 場 |
| 馬福 | 馬 頭 総 合 福 祉 セ ン タ ー |
| 総体 | 総 合 体 育 館 |
| 健 | 健 康 管 理 セ ン タ ー |
| 馬図 | 馬 頭 図 書 館 |
| 美 | 馬 頭 広 重 美 術 館 |
| 馬郷 | 馬 頭 郷 土 資 料 館 |
| 風 | 那珂川町なす風土記の丘資料館 |
| 小公 | 小 川 公 民 館 |
| 小す | す こ や か 共 生 館 |
| 小あ | あ じ さ い ホ ー ル |
| 小図 | 小 川 図 書 館 |
| 子わ | 子 育 て 支 援 セ ン タ ー わ か あ ゆ |
| 旧わ | 旧 子 育 て 支 援 セ ン タ ー わ か あ ゆ |
| 高生 | 高 齢 者 生 産 活 動 施 設 |

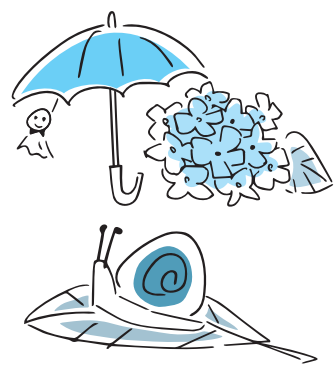

納税のお知らせ
軽自動車税 第1期
納期限は5月31日です。
忘れずに納めましょう。

役場の電話番号(0287)

| | |
|------------------------|---------------------|
| 総務課 ☎92-1111 | 建設課 ☎92-1118 |
| 企画財政課 ☎92-1114 | 産業振興課 ☎92-1113 |
| ケーブルテレビ放送センター ☎92-1121 | (農業委員会事務局) ☎92-1185 |
| 税務課 ☎92-1120 | (商工観光係) ☎92-1116 |
| 住民課 ☎92-1112 | 会計課 ☎92-1117 |
| 生活環境課 ☎92-1110 | 学校教育課 ☎92-1124 |
| 健康福祉課 ☎92-1119 | 生涯学習課 ☎92-1135 |
| 地域包括支援センター ☎92-1125 | 議会事務局 ☎92-1170 |
| 子育て支援課 ☎92-1115 | 上下水道課 ☎92-2002 |
| 子育て世代包括支援センター ☎92-4085 | 小川出張所 ☎96-2111 |

行政相談
人権相談
9:30~11:30

| 目 | 月 | 火 | 水 |
|---|------------------------------|-----------------------------------|---|
|  <p>休日当番医 診療時間 午前9時～午後5時 ※必ず電話をしてから 受診してください。</p> <p>当 南那須地区 (那珂川町・那須烏山市) 当 大田原市</p> | 16 | 17 馬福 法律相談(要予約) 小図 あかちゃんタイム | 18 小す 行政相談、人権相談、転ば ん運動教室 子わ おはなし会 |
| 22 | 23 子わ 身体測定(～27) | 24 | 25 馬福 転ばん運動教室 子わ きらきらベビークラス |
| 29 総体 いっしょにやろうよ3B体 操 馬図 馬頭高校ボランティア部の おはなし会 七合診療所 ☎82-2781 吉成小児科医院 ☎22-2412 | 30 | 31 | 6/1 馬福 行政相談、人権相談 小す 転ばん運動教室 子わ 幼児のお口のケア |
| 5 林田医院 ☎88-2056 大田原中央クリニック ☎23-1000 | 6 旧わ 2歳児相談、4か月・8か 月児健診 | 7 | 8 馬福 転ばん運動教室 子わ 那珂川消防署見学 |
| 12 白寄医院 ☎92-2710 高久内科医院 ☎48-6811 | 13 | 14 | 15 小す 行政相談、人権相談、転ば ん運動教室 子わ 父の日のプレゼント作り (～16) |

※新型コロナウイルス感染症拡大の状況により、予定が変更となる場合があります。



子育て支援センター わかあゆ



子育て支援センターは、0歳から就学前までのお子様とご家族の方が一緒にあそべる場です。親子のふれあい、交流の場、情報交換、育児相談の場として気軽にご利用ください。

利用日時 月曜日～金曜日 午前9時～午後4時30分 ☎0287-96-5223

☆おはなし会☆

絵本の読み聞かせや手遊びを、親子で一緒に楽しみましょう。

日時 5月18日(水)午前10時～

人数 10組

講師 ボランティアグループたまご

持ち物 飲み物 申し込み 5月13日(金)まで

☆幼児のお口のケア☆

おうちの人と楽しい雰囲気でお口のケアをしましょう。

日時 6月1日(水)午前10時～

人数 10組

講師 大金 あゆ子歯科衛生士

持ち物 ハンドタオル、お子様が普段使っている歯ブラシ、飲み物

申し込み 5月27日(金)まで

♥きらきらベビークラス♥

(13か月までのお子様とその家族)

日時 5月25日(水)午前10時～

内容 赤ちゃんとお母さんのお口のケア

講師 大金 あゆ子歯科衛生士

人数 10組

持ち物 ハンドタオル、大人用の歯ブラシ
お子様が普段使っている歯ブラシ

申し込み 5月20日(金)まで



☆那珂川消防署見学☆

消防車両等の見学をしたり、消防士さんの訓練を見たりして、防災対策に備えましょう。

日時 6月8日(水)午前10時～

人数 10組

申し込み 6月3日(金)まで

※那珂川消防署集合です。動きやすい服装でお越しください。

☆おおきくなったかな☆

5月23日(月)～27日(金)

身長と体重が測れます。成長の記録にいかがですか？

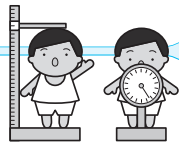

※新型コロナウイルス感染症の状況により、変更になる場合があります。

☆父の日のプレゼント作り☆

大好きなお父さんのために、プレゼントを作りましょう。

日時 6月15日(水)、16日(木) 午前10時～

人数 15組 持ち物 飲み物

申し込み 6月10日(金)まで

子育て世代包括支援センターからのお知らせ

※各教室とも事前の申し込みが必要です。新型コロナウイルス感染症予防対策により、人数を制限させていただきます。検温・お母さんのマスク着用にご協力お願いいたします。

●マタニティ&ママクラス

6月は親子で楽しめるヨガを行います。お子さんと一緒に、運動不足を解消してみませんか？

気分転換にぜひ、ご参加ください。

対象 産後1～12か月までの赤ちゃんとお母さん

日時 6月23日(木) 午前10時～11時30分

内容 ふれあいヨガ(親子ヨガ)

持ち物 赤ちゃんのお出かけグッズ、タオル、母子健康手帳、飲み物など

場所 すこやか共生館(多機能部屋)

講師 磯野 奈央子さん(ヨガインストラクター)

人数 8名以内

●産後サロン

赤ちゃんを産んで間もないお母さん同士、半日ゆったり過ごしてみませんか？

対象 生後2週間から4か月までの赤ちゃんとお母さん

日時 6月22日(水) 午前10時～11時30分

内容 授乳や関わり方、お母さんの体調の相談など

持ち物 赤ちゃんのお出かけグッズ、タオル、母子健康手帳、飲み物など

場所 旧子育て支援センターわかあゆ

(わかあゆ認定こども園敷地内)

講師 浅川 まり子さん(助産師)

人数 8名以内

●母子健康手帳交付について

母子健康手帳は妊娠中の経過や産後の不安などをフォローするため、保健師がお話を聞きながらお渡ししています。交付を希望される方は子育て世代包括支援センターまでご連絡ください。

※感染状況によって、教室を中止する場合があります。

申し込み・問い合わせ 子育て世代包括支援センター ☎0287-92-4085



初夏のさわやかな風が吹く時節になりました。新しい環境にやっと慣れたという方も多いのではないのでしょうか。5月は穏やかな陽気が続く気持ちのよい月、春疲れを解消し健やかに夏を迎える支度をはじめましょう。今月は春疲れ解消におすすめ、旬のレタスの効能をご紹介します。日々の元気の源になりますように。

【基本の養生】

- ・早寝早起き腹八分目
- ・よく動き、よく眠る
- ・食卓は旬の恵みを主役に



今月のピックアップ野菜は…

リーフレタス /キク科アキノノゲシ属

効能■清熱、水や血の巡りをよくする、胃腸を健やかにする

(解説)

春と秋の2度収穫できるレタスは今が旬です。カラダにこもった熱の排出、水分や血の巡りを良くする働きがあり、むくみや便秘に良いとされています。レタスの苦味には安眠など精神を鎮める働きもあるそうです。

カラダにやさしい食べかた

胃腸が弱く冷えやすい方は、さっと湯通ししてサラダ、さっと炒めるなど軽く火を通してどうぞ

【今が旬！那珂川育ちの農産物】

絹さや、スナップエンドウ、フキ、かぶ、大根、人参、ブロッコリー、キャベツ、レタス、葉玉ねぎなど

※苦味のある山菜や葉野菜は体内の毒素排出を促してくれます。

消費生活コラム ⑳

考えよう！大人になるとできること、気をつけること！～18歳から大人～

5月は消費者月間です

民法改正により令和4年4月1日から成年年齢が18歳になりました。大人になると、親などの法定代理人の同意がなくても自分の意志で契約ができ、高校生でもローンを組み、クレジットカードも作れるようになります。しかし、できるが増える分それに伴う責任も生じます。契約を結ぶ際は、事前に契約書や画面の契約内容をしっかり確認しましょう。

契約や買い物は、しっかりと「考えて」から！

大田原市消費生活センター ☎ 0287-23-6236
または188(いやや!)

※相談受付時間 月曜日～金曜日
(午前9時～正午、午後1時～4時)

※188(いやや!)は、最寄りの市町村や都道府県の消費生活センター等をご案内する全国共通の3桁の電話番号です。

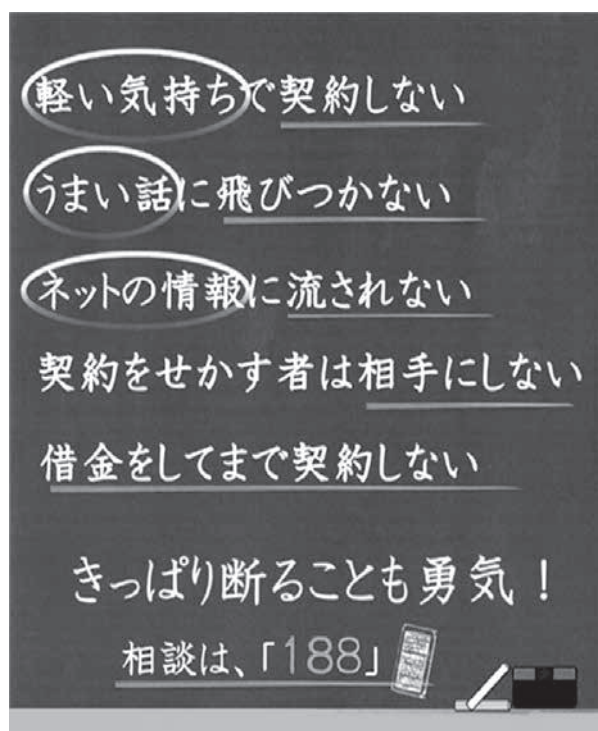

がん患者医療用ウィッグ購入費助成金

町では、がん患者の心理的、経済的負担を軽減し、社会生活の促進及び療養生活の向上を図るため、がん治療に伴う医療用ウィッグの購入費用の一部を助成します。

対象者 町に住所がある方で次のいずれかに該当する方
①がんと診断され、その治療を行っている方
②がん治療にともなう脱毛により就労、社会生活等に支障がありウィッグを必要としている方
③今まで助成金の交付を受けていない方

対象ウィッグ 次のすべての要件を満たすもの
①就労、社会参加、通院等のために購入したもの
②がんの治療に伴う脱毛に対応するもの
※ウィッグ本体の購入費とし、付属品やケア用品は対象としない

助成金額 3万円又は購入費の9割いずれか低い額
ただし1回限り

申請方法 「那珂川町がん患者医療用ウィッグ購入費助成金交付申請書兼請求書」に以下の書類を添付して健康福祉課へ提出してください。

- ①脱毛の副作用があるがん治療を受けていることを証明する明細書等
- ②医療用ウィッグの購入年月日及び購入金額を証する書類

申請期間 購入費用を支払った日から1年以内

問い合わせ 健康福祉課 健康増進係 ☎0287-92-1119

骨髄移植ドナー支援事業奨励金

町では、骨髄等の移植の推進及びドナー登録の推進を図り、骨髄等の提供者（ドナー）及びドナーが勤務する事業所に対し、骨髄移植の推進や環境を整備するため奨励金を交付します。

対象者 町に住所がある方で、骨髄バンク事業において、骨髄・抹消血管細胞の提供を完了した方及び町税等の滞納がない方

奨励金額 骨髄提供のための通院又は入院の日数に、ドナー1日あたり2万円及び事業所へ1日あたり1万円

申請方法 「那珂川町骨髄移植ドナー支援事業奨励金交付申請書」に公益財団法人日本骨髄バンクが発行する骨髄等の提供が完了したことを証する書類を添付して、健康福祉課へ提出してください。

申請期間 骨髄等の提供が完了した日から60日以内

問い合わせ 健康福祉課 健康増進係 ☎0287-92-1119

骨髄提供希望者登録受付

受付日時 毎週火曜日午前11時～11時30分
(閉庁日を除く)

場所 県北健康福祉センター(県北保健所)

内容 問診、血圧測定、採血

登録要件

・骨髄・末梢血幹細胞の提供内容について十分理解されている方

・年齢が18歳～54歳で健康な方

・体重が男性45kg以上/女性40kg以上の方

・骨髄・末梢血幹細胞の提供について家族の同意を得ている方

申込方法 電話又は来所にて要予約

問い合わせ 県北健康福祉センター 健康対策課 ☎0287-22-2679

令和4年度

高齢者肺炎球菌予防接種

肺炎球菌の感染や重い合併症を予防するために、肺炎球菌予防接種を実施します。定期対象の方には、紫色の予診票を郵送していますので、体調がよい時に接種してください。

接種期間 令和4年4月1日～
令和5年3月31日

料 金 無料

今年度対象者 過去5年間に肺炎球菌予防接種を受けたことがない方

接種方法 町内医療機関で接種する場合は、医療機関に予約の上接種してください。介護老人保健施設や町外医療機関で接種希望する場合は、接種前に健康福祉課までお問い合わせください。

1、下記の方

| 年 齢 | 生 年 月 日 |
|----------|---------------------|
| 65歳となる方 | 昭和32年4月2日～昭和33年4月1日 |
| 70歳となる方 | 昭和27年4月2日～昭和28年4月1日 |
| 75歳となる方 | 昭和22年4月2日～昭和23年4月1日 |
| 80歳となる方 | 昭和17年4月2日～昭和18年4月1日 |
| 85歳となる方 | 昭和12年4月2日～昭和13年4月1日 |
| 90歳となる方 | 昭和7年4月2日～昭和8年4月1日 |
| 95歳となる方 | 昭和2年4月2日～昭和3年4月1日 |
| 100歳となる方 | 大正11年4月2日～大正12年4月1日 |



2、60歳から65歳未満の方で、心臓・腎臓・呼吸器・免疫機能の障害により、身体障害者手帳1級相当の方

問い合わせ 健康福祉課 健康増進係 ☎0287-92-1119

風しんの追加的対策

風しんの予防接種は現在、予防接種法に基づき公的に行われていますが、昭和37年4月2日～昭和54年4月1日の間に生まれた男性は、公的な予防接種を受ける機会がなかったため、抗体保有率が他の世代に比べて低くなっています。

風しんの感染拡大を予防するため、対象となる方は無料で抗体検査や予防接種が受けられますので、体調の良い時に早めに受けましょう。

《抗体検査・予防接種の流れ》

| 対 象 者 | 無料クーポン券送付状況 |
|---|----------------|
| 昭和37年4月2日～ 昭和54年4月1日 生まれの男性で未実施の方 | 令和4年4月に 送付済 |

問い合わせ

健康福祉課 健康増進係 ☎0287-92-1119

〈実施期間 令和7年2月28日まで〉

クーポン券を持参し、医療機関又は職場や町の健診で抗体検査を受ける

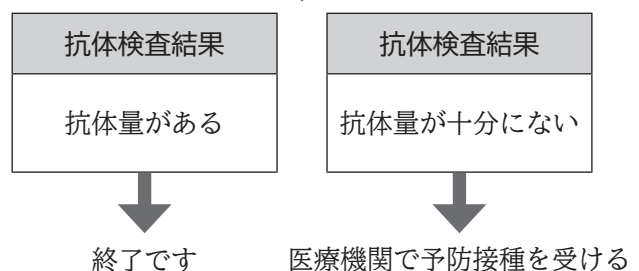

※抗体検査、予防接種を受けることのできる医療機関等のリストは、厚生労働省ホームページでご確認ください。



図書館コーナー

那珂川町図書館
ホームページ
<https://www.lib-nakagawa.jp>

令和4年度の購入雑誌について

購入雑誌の見直しを行い、リクエストいただいた雑誌等も取り入れました。

| | |
|------|---|
| 新規購入 | 【馬頭図書館】 婦人画報、サンキュ！、壮快、うかたま、ノジュール、kodomoe、ハルメク 【小川図書館】 BE-PAL、Popteen |
| 購読停止 | 【馬頭図書館】 Pre-mo、日経ヘルス、MORE、関東東北じゃらん 【小川図書館】 かぞくのじかん |

おはなし会のお知らせ

| | |
|-------|--|
| 馬頭図書館 | <ul style="list-style-type: none"> ■馬頭高校ボランティア部のおはなし会 日時 5月29日(日)午前10時30分 ■ボランティアたまごのゆかいなおはなし会 (小さなお子さまのためのおはなし会です。) 日時 6月2日(木)午前10時30分 ■婦人ボランティアのおはなし会 日時 6月11日(土)午前10時30分 |
| 小川図書館 | <ul style="list-style-type: none"> ■JVCのおはなし会 日時 5月28日(土)午後2時 ■小川ボランティアのおはなし会 日時 6月11日(土)午前10時30分 ■あかちゃん向けおはなし会 日時 6月22日(火)午前10時 |

那珂川町図書館 電子図書館すごろくゲーム参加者募集!

電子図書館を使って、すごろくゲームにチャレンジ!
サイコロの目によって、ミッションも景品も異なります。
日時 6月26日(日)

- ①午前10時～10時45分 ②午前11時～11時45分
- ③午後2時～2時45分 ④午後3時～3時45分

場所 馬頭図書館 2階視聴覚室
対象 電子図書館の登録がお済みの方。もしくは登録可能な方(町内在住・在勤・在学の方)

定員 各回5名程度 参加費 無料

持ち物 那珂川町図書館の利用カード

申込期間 6月1日(水)から申込方法 那珂川町図書館窓口又は電話にて受付

5月16日～6月15日のお休み

馬頭図書館 ☎0287-92-5015

5月16日(月)、23日(月)、30日(月)、6月6日(月)、13日(月)

小川図書館 ☎0287-96-2335

5月20日(金)、27日(金)、6月3日(金)、10日(金)

あかちゃんタイム

小川図書館 5月17日(火)午前10時～正午

馬頭図書館 6月2日(木)午前10時～正午

※新型コロナウイルス感染拡大防止のため、予定が変更になる場合があります。



新着図書



○一般書

- ◇『しろくまはおにいちゃん』 うつみ のりこ/著
- ◇『月曜日は水玉の犬』 恩田 陸/著
- ◇『心い 東京の星、上海の月』 石田 衣良/著
- ◇『テウトの創薬』 岩木 一麻/著
- ◇『白銀騎士団』 田中 芳樹/著
- ◇『ファズイーター』 深町 秋生/著
- ◇『シェア』 真梨 幸子/著
- ◇『焔ノ地』 結城 充考/著

○児童書

- ◇『明日香さんは負けない』 福田 隆浩/作
- ◇『名探偵コナンの12才までに理科センスを育てる153問』 青山 剛昌/原作
- ◇『すこしずるいパズル 2』 たつなみ/著
- ◇『妖怪の子、育てます 1』 廣嶋 玲子/作
- ◇『あなたがうまれたとき』 くさか みなこ/作
- ◇『ばなしくん』 柴田 ケイコ/作 絵
- ◇『出勤せよ!世界の緊急車両図鑑』

サイモン・タイラー/作

○電子図書館

- ◇『栃木こだわりの美食GUIDE-至福のランチ&ディナー-』 ゆたり編集室/著
- ◇『孫の顔が見たい!はじめてのスマホビデオ通話電子版』 扶桑社スマホ向上委員会/編
- ◇『クラシルと毎日のごはんスタイル -kurashiru book-』 クラシル/編
- ◇『帰りが遅くてもかんたん仕込みですぐごはん -仕込みと仕上げ合わせて最短10分! -電子版』 上田 淳子/著
- ◇『マンガでわかる!離乳食はじめてBOOK』 モチコ/著 太田 百合子/監修
- ◇『子どもおもしろなぞなぞ検定 -1級～8級 日本なぞなぞ検定協会公認 頭の回転MAX-』 日本なぞなぞ能力検定協会/編
- ◇『犬部! -北里大学獣医学部 キミノバル版-』 片野 ゆか/作

紙面の都合上、新着資料の紹介は、一部のみとなっています。図書館ホームページから、新着図書の検索ができますので、ご利用ください。 <https://www.lib-nakagawa.jp/>



まんぷく食堂
店主
塩澤 英行 さん



町の優れた商品として認定された「那珂川町ブランド」を、あらためてご紹介します！
第10回は、馬頭のまんぷく食堂。

まんぷく食堂は、今から58年程前に、先代の塩澤保男さんが現在の地に開業したのが始まり。当時は、商店街も活気があり、にぎやかだったそうです。その中で、美味しさと盛の良さで人気のお店になりました。お客さんに職人さんが多く、腹いっぱい食べて欲しいと、盛が良くなったそうです。

現在の店主、英行さんは、店を継いで20年程になります。那珂川町ブランドに認定されたのは、人気メニューの「イカ入りソース焼きそば」。数種類

のソースをブレンドし、特注麺を二度蒸して作るこだわりの逸品です。昔ながらの懐かしい味は、創業当時から変わらぬ美味しさ。お店以外でも気軽に食べられるように、パック詰めをして、道の駅ばとうでも販売しています。もちろん、お店でもテイクアウトできます。一方、人気メニューは焼きそばの他に「もつ煮定食」があり、多くのお客さんが注文されるそうです。今は、新型コロナウイルス感染症の影響で大変ですが、妻の八千代さんと二人三脚で頑張っています。「そろそろ新メニューにも取り組みたい」と英行さんは笑顔で話されています。

フレイル予防で健康長寿！～社会参加編～

1. フレイルと社会参加

フレイルの最初の入口は社会とのつながりが減ってしまうことです。

社会とのつながりが減ると生活の質が落ちるだけでなく、こころやお口の健康、栄養状態、そして筋力・体力などのからだの機能にも影響を及ぼします。ドミノ倒しにならないように気を付けましょう。

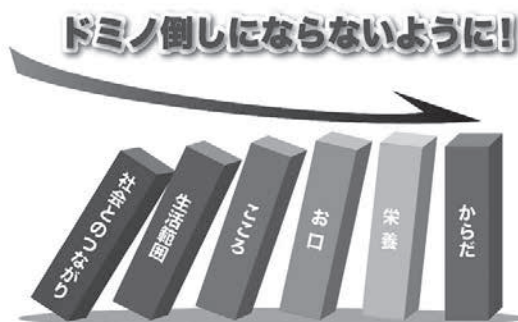

～社会とのつながりを失うことがフレイルの最初の入口です～

2. 社会参加が減ると認知機能が

低下する!?

週に1回も外出しない高齢者の方は、毎日外出している方よりも、2年後に身体機能や認知機能の低下が起きやすいことが研究結果で発表されています。少なくとも週に1回は友人や知人と会ったり、電話をしったりするなど交流の機会を持つようにしてみましょう。

町には高齢者の方々のための場所があります

- ・転ばん運動教室(馬頭・小川)
- ・脳活いきいきたいむく楽しい運動教室(各地区)
- ・おれんじカフェ「ちょっくら」
- ・脳いきいき教室 など

問い合わせ

地域包括支援センター ☎0287-92-1125

「馬頭高校は今」 ～令和4年度入学式 過去最少の入学者数と『提言』～

4月7日、馬頭高校で入学式が挙行政され、普通科29名、水産科11名が入学しました。定員に対する充足率はそれぞれ36%と44%で、入学者数は過去最少になりました。式は、国歌、入学許可、校長式辞、来賓祝辞と続き、新入生代表誓いの言葉は、普通科の滝田鈴夏さんが述べました。校歌は残念ながら歌うことができず、CDの校歌「静聴」となりました。

さて、本校は第二期県立高校再編計画により、平成30年度から適正規模を下回る3学級特例校として、学校運営協議会を設置したコミュニティスクールになっています。このようななか、今般、県立学校の在り方検討会議は『県立高校の在り方検討会議提言』～とちぎの未来を切り拓く人材の育成を目指して～(令和4年2月)を公表しました。提言には、特例校は「一定の役割を果たしており、今後も継続すべきである」としながらも、「将来的な統合もやむを得ないと考えられる」と記載されています。

また、2学級特例校は(現在は日光明峰高のみ)、「2学級での生徒募集開始から3年目以降、入学者が2年連続して募集定員の3分の2未満となった場合には、地元地域とも十分に協議し、原則として、統合

などを行い募集を停止します」(第二期計画)とされています。本校は、今後も入学者数が少ない場合は、2学級特例校になることも危惧されます。

今年度は、町等との連携により「高校魅力化プロジェクト」の活用による学校の魅力化・特色化について検討を行う予定です。引き続き馬頭高校へのご支援をお願いします。



▲入学許可

◀新入生代表誓いの言葉



川柳

マスク越し目礼のみのご挨拶
 若いふりしても中身は皆昭和
 春うらら夢を背負ったランドセル
 老い先に悩み脳みそショートする
 叶えたい夢があるから頑張れる
 咲き初めた桜へ風が嫉妬する

谷田 高瀬了
 馬頭 稲沢誠一
 馬頭 阿久津紀子
 小川 平澤照雄
 大内 郡司正幸
 谷田 岡崎甫子

短歌

長らくの闘病に耐え尚元氣口の達者に面影残す
 杖つきてカタクリ山を登りゆくかれんな花に励まされつつ

谷田 高瀬了
 谷田 岡崎甫子

俳句

尾を蹴つて早瀬へ挑む鯉職
 せせらぎや綿毛まばゆき猫柳
 放ちたる牧牛青き草を食む
 四肢投げて寝そべる猫の日永かな
 新ジャガに母の味なるカレーかな
 春暁の匂ひの水に米を研ぐ

松野 大高松竹
 矢又 菊池君子
 矢又 大金祐子
 小川 金井和子
 久那瀬 堀江直子
 小川 佐藤栄子



宇都宮メディア・アーツ専門学校
4コマ漫画

廃校の木造校舎を利用した 「もうひとつの美術館」

まんが・アート科2年 鏑木 真弥さん



除草剤を活用した道路除草の試行

烏山土木事務所が管理する国・県道では、これまで草刈り機による除草を実施してきましたが、交通への影響や飛び石の発生などを抑制し、道路を利用される皆様への負担軽減及び良好な道路環境を維持するため、令和4年度から以下の道路において年数回の除草剤を使用した除草作業を試行的に実施します。



なお、薬剤は登録農薬を使用し希釈倍数を遵守します。また、散布にあたっての範囲は限定的とし、看板等による事前予告や風の強い日は避けるなどに留意しながら作業を行いますので、御理解と御協力をお願いします。

町内対象路線

一般国道 293・294号の一部区間

問い合わせ

栃木県烏山土木事務所 保全部

☎0287-83-1324



寄贈【4月20日受付分まで】
ありがとうございます。

○福祉基金へ

10万円 高林 伸栄様(大内)

○地域振興基金へ

10万円 益子 雅浩様(大山田下郷)

○教育文化基金へ

10万円 大武 勝様(矢又)

○馬頭広重美術館へ

20万円 匿名

○図書館へ

図書「32歳とつぜん介護がやってきた」

1冊 岡 典子様(北向田)

図書「胡蝶の城(一)」1冊

嶋 均三様(那須塩原市)

○心ごと納税へ

1万円 永井 留一様

(大阪府藤井寺市)

1万円 高瀬 哲様

(埼玉県さいたま市)

1万円 長田 博行様(東京都荒川区)

2万円 鈴木 健太郎様

(神奈川県横浜市)

5万円 薄井 義行様(宇都宮市)

2万円 廣戸 充様(東京都町田市)

1万円 風戸 省吾様(東京都葛飾区)

○町社会福祉協議会振興基金へ

3万円 益子 和弘様(健武171回)

○町社会福祉協議会善意銀行へ

1万円 匿名(570回)

○町社会福祉協議会福祉金庫へ

2千円 佐藤 昌史様(小川)

和信金属買取情報 2021.12.15

鉄 50 円/kg ~ 銅 1000 円/kg ~ アルミ 180 円/kg

アルミホイール バッテリー モーター トランス
ラジエーター アルミ缶 電線 PC本体etc
(パソコン)

夢実現
アルバイト募集
時給:900円~委細面談

*相場商品の為価格が変動します。税込・持込
*金属は多品種の為、問合せは090-2725-4876 担当石川まで。

和信産業株式会社
〒321-0632 栃木県那須烏山市神長1627-11
TEL:0287-83-8063 営業時間8:00~17:00 定休日土日祝日

有料広告スペース(申し込み☎0287-92-1114)

新型コロナウイルスワクチン接種

新型コロナウイルスワクチン接種は、2回目接種を終了した日から6か月以上経過した12歳以上の方へ追加接種を実施しています。5月以降は規模を縮小しますので、まだ接種していない方や1・2回目を町外医療機関、職域等で接種した方で、町の集団接種を希望される方はお早めに予約をお願いします。



問い合わせ

健康福祉課 感染症対策班 ☎0287-92-1119

| 日にち | 接種会場 |
|------------|----------|
| 5月22日(日)AM | 健康管理センター |
| 6月5日(日)AM | |
| 7月3日(日)AM | |

※新型コロナウイルス感染症の流行状況やワクチンの供給状況・医療体制によって、接種が実施できない場合や一部内容を変更する場合があります。

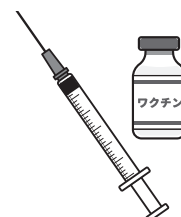

消費税のインボイス制度 説明会・登録申請相談会

事業者の方向けに消費税のインボイス制度説明会及びインボイス発行事業者の登録申請相談会を次のとおり開催します。

会場 氏家税務署 2階会議室

日時 5月18日(水)、24日(火)、6月9日(木)、
14日(火)いずれも午後1時30分～3時(90分)

定員 各回15名(事前登録制)

その他 新型コロナウイルス感染症の状況等により開催を延期又は中止する場合があります。

問い合わせ

氏家税務署 ☎028-682-3311(代表)
(音声案内で「2」を選択)

那珂川町商工会 臨時職員募集



職種 一般事務及び会計事務

資格・要件 パソコン(ワード・エクセル等)の基本操作ができる方、普通自動車運転免許

賃金 日額8,000円(1時間1,000円)

雇用期間 雇用開始日～令和5年3月31日

勤務時間 午前8時30分～午後5時15分
(相談に応じます)

勤務場所 那珂川町商工会小川支所

勤務内容 パソコンを使用しての事務補助・庶務
申し込み・問い合わせ

〒324-0613 那珂川町馬頭116-5
那珂川町商工会 臨時職員採用係
☎0287-92-2249

那珂川町で四代創業100余年
節目の記念に畳を替えて気分一新!!

佐藤畳店

厚生労働省認定畳製作一級技能士2名在籍
どうぞお気軽にお問い合わせください

見積り無料 家具の移動もお任せください
電話 0287-92-2916

住所 那珂川町大内2794-1 営業時間 8:00～18:00
定休日 日曜日でもお仕事承ります(対応はご相談ください)



有料広告スペース(申し込み☎0287-92-1114)

家の中やお庭、中々片付かなくてお困りではありませんか?
そんな貴方のお手伝い致します!

○不用品の片付け ○お庭の整備
その他、お取り事は何でもご相談ください
○掃除のお掃除 ○除草剤散布 ○防草シート張り
○お風呂の掃除 ○お買い物の代行 等々

フリーダイヤル

☎0800-805-0725

お気軽にお問い合わせください!

便利屋ぎんもくせい

お見積りは
無料です!

〒324-0051 栃木県大田原市山の手2-11-6
☎050-5211-8420

有料広告スペース(申し込み☎0287-92-1114)

八溝山周辺地域定住自立圏の 広域無料法律相談

日時 6月9日(木)
午後1時30分～4時30分
定員 18名(事前予約制)
対象者 那珂川町、大田原市、那須塩
原市、那須町、矢祭町、大子町の住民
内容 栃木県弁護士会に所属する弁
護士(2名)が相談に応じます。
※相談時間は、1人20分
申し込み方法
6月2日(木)から8日(水)までに、
下記まで電話にてご予約ください。
定員になり次第、受付は終了します。
申し込み・問い合わせ
大田原市総務課 ☎0287-23-1111

令和4年度第1回家族の集い

ご家族の方に、長期に渡りひきこ
もりの方はいませんか。
この集いは、同じような悩みを持
つ家族の方の話を聞いたり、ご本人
との向き合い方や対応の方法を学ん
だりする集まりです。
日時 6月17日(金)
午前10時～正午
場所 高齢者生産活動施設
(馬頭図書館東側)
参加をご希望の方はご連絡くださ
い。当日参加も可能です。ご参加お
待ちしております。
申し込み・問い合わせ
健康福祉課 社会福祉係
☎0287-92-1119

HIV・性感染症・肝炎ウイルス 検査の実施

受付日時 毎週火曜日
午前9時～10時(要予約)
場所 県北健康福祉センター本館
検査内容
① HIV抗体検査(血液検査)
②性感染症検査(血液検査、尿検査)
③B型・C型肝炎ウイルス検査
(血液検査)
※①②については匿名で受けるこ
とができます。
費用 無料
結果通知 1週間後以降に通知日
を設定し、本人に直接お伝えします。
※新型コロナウイルス感染症の状
況により、中止する場合があります。
問い合わせ 県北健康福祉センター
☎0287-22-2679

精神保健福祉クリニックの実施

夜眠れない、食欲がない、憂うつ
な気分が続く、人との関わり方、身
近な方を亡くされた、アルコール、
認知症、思春期の悩みなどに関する
相談を行っています。
日時 毎月第2水曜日
午後1時～
受付 1週間前までに電話で受付
(完全予約制)
会場 県庁南那須庁舎
本館2階 会議室
相談担当者 精神科医師、保健師
問い合わせ 烏山健康福祉センター
保健衛生課 ☎0287-82-2231

「緑の募金」運動にご協力を

「緑の募金」は、身近な緑化の推
進に活用されるほか、貴重な水資源
を確保するための森林整備や地球温
暖化防止に必要な環境保全にも活用
されています。
募金方法 家庭、街頭・イベント、
職場、企業・団体など随時受け付け
ています。振込手数料無料の「緑の
募金」専用振込用紙がありますので、
下記機構までご連絡ください。
「緑の募金」による助成制度
対象事業 森林整備活動、地域にお
ける緑づくり運動
問い合わせ
産業振興課 農林整備係
☎0287-92-1113
公益社団法人とちぎ環境・みどり推
進機構 ☎028-643-6801

献血にご協力ください

日時 5月17日(火)
午後1時～4時
場所 那珂川町役場
問い合わせ
栃木県赤十字血液センター
献血推進課
☎028-659-0114
健康福祉課 健康増進係
☎0287-92-1119

「ペット霊園那須烏山」

緑に囲まれた墓地公園・広々とした安らぎの園

☆火葬(最新ペット専用火葬炉)完備 ◎年中無休
☆合同墓地・個別墓地・納骨堂完備 ◎予約制
※小動物から超大型犬(40kg以上)
〒321-0526 那須烏山市田野倉660-1
フリーダイヤル **0120-82-3391**
(代表取締役 塩野目省三)
<http://www.petreien-nasukarasuyama.com/>
有料広告スペース(申し込み☎0287-92-1114)

静かな森の中の葬儀場 馬頭メモリアル

家族葬

一般葬

低予算プラン

一般葬プラン・家族葬プラン

直葬
プラン

小さな
家族葬

6万円

18万円

そなえ

うれしい

安心

13万円

18万円

23万円

詳しくは電話またはホームページで

(有)柏屋葬祭 本社 ☎0287(92)2208(代)

馬頭メモリアル住所 和見33-1 (ひばり認定こども園近く)

有料広告スペース(申し込み☎0287-92-1114)

那珂川町ケーブルテレビ 番組タイムスケジュール

| 時間 | 番組名 |
|-------|--------------|
| 5:30 | NewsなかがわTOWN |
| 6:00 | 文字放送 |
| 6:30 | |
| 7:00 | NewsなかがわTOWN |
| 7:45 | NKGプロジェクト |
| 8:00 | なかTVチョイス |
| 8:30 | 文字放送 |
| 9:00 | NewsなかがわTOWN |
| 9:30 | 文字放送 |
| 10:00 | 栃木県提供番組 |
| 10:45 | 文字放送 |
| 11:00 | NewsなかがわTOWN |
| 11:45 | NKGプロジェクト |
| 12:00 | なかTVチョイス |
| 12:30 | NewsなかがわTOWN |
| 13:00 | 文字放送 |
| 13:15 | 企画番組・文字放送 |
| 13:30 | |
| 14:15 | 文字放送 |
| 14:30 | |
| 15:00 | NewsなかがわTOWN |
| 15:45 | NKGプロジェクト |
| 16:00 | なかTVチョイス |
| 16:30 | 文字放送 |
| 17:00 | 企画番組・文字放送 |
| 17:30 | |
| 18:15 | NKGプロジェクト |
| 18:30 | なかTVチョイス |
| 19:00 | 文字放送 |
| 19:30 | NewsなかがわTOWN |
| 20:00 | 文字放送 |
| 20:15 | 企画番組・文字放送 |
| 20:30 | |
| 21:15 | 文字放送 |
| 22:00 | NewsなかがわTOWN |
| 22:30 | 文字放送 |

| | |
|-------|--------------|
| 22:45 | 栃木県提供番組 |
| 23:30 | NewsなかがわTOWN |
| 0:00 | 文字放送 |
| 0:30 | なかTVチョイス |
| 1:00 | NewsなかがわTOWN |
| 朝まで | 文字放送 |



★お知らせ★
都合により予告なく番組を変更する場合があります。電子番組表(リモコンの「番組表」ボタン)で確認をお願いします。

★なかTVチョイス★

| 日付 | 番組名 |
|-------------|--|
| 5/9 ~ 5/15 | 健康はつらつ「教えて!ドクター」第10話・免疫力低下が原因で発症しやすくなる病気 |
| 5/16 ~ 5/22 | なかTVアーカイブ「わんぱくざかり」平成18年7月・8月生まれ |
| 5/23 ~ 5/29 | なかTVアーカイブ「わんぱくざかり」平成18年9月・10月生まれ |
| 5/30 ~ 6/5 | 季節の花だより ~2022春~ |
| 6/6 ~ 6/12 | 歌う海賊団ッ! なかのご認定こども園閉園式コンサート |
| 6/13 ~ 6/19 | 第20回花の風まつり |

★ケーブルテレビ企画番組

| 日付 | 番組名 |
|-------------|-----------------------------------|
| 5/9 ~ 5/15 | 令和4年度小川中学校入学式 |
| 5/16 ~ 5/22 | 令和4年度入学式 馬頭小学校・馬頭東小学校・小川小学校 |
| 5/23 ~ 5/29 | 令和3年度なかがわ町民大学男女共同参画講演会 |
| 5/30 ~ 6/5 | 那珂川町老人クラブ連合会女性部研修会 |
| 6/6 ~ 6/12 | なかTVアーカイブ「おゆうぎ会」馬頭中央保育園平成20年12月放送 |
| 6/13 ~ 6/19 | 那珂川町新規採用職員紹介・那珂川警察署署員紹介 |

※毎日6:15および14:30から「なかちゃん体操」を放送します。(各回10分程度)
※毎日7:45、11:45、15:45、18:15に健康番組「NKGプロジェクト」を放送します。(各回15分程度)

デマンドタクシー 「なかちゃん号」 指定乗降場所の追加

4月1日から、なかちゃん号の指定乗降場所に、新たに「トライウェル馬頭店」「クスリのアオキ那珂川店」「屋内水泳場」が追加されました。

また、これまで「鈴木整形外科」として指定されていた乗降場所は、同日より「舟戸住宅入口」へ変更いたしました。

問い合わせ

総務課 消防交通係

☎0287-92-1111

総合設備
株式会社
田島工業
栃木県那須郡那珂川町小川2587
☎0287-96-3211代

水道
お風呂・トイレ
エアコン
管洗浄

お気軽にご相談ください。

有料広告スペース(申し込み☎0287-92-1114)

有機質肥料の製造・販売

野菜・果樹・水稻
花き・芝生
土壌改良に

還元くん (20kg袋) モツタイナイ (600g袋)

株式会社ピラミッド 栃木工場
那珂川町芳井4-35
TEL 0287-96-4550

有料広告スペース(申し込み☎0287-92-1114)



藤田 美幸

皆さん初めまして、4月1日から地域おこし協力隊に着任いたしました、藤田美幸です。

まず、私の自己紹介をさせていただきます。

出身

那珂川町小砂

趣味

旅行、犬の散歩、食べ歩き

高校を卒業してから大学進学や就職などで、約15年間那珂川町を離れて生活しておりました。コロナ禍になり、人々の生活や働き方が変わり、改めて今後の人生を考えたときに、自分の家族を持つのであれば、ぜひ地元的那珂川町という思いが強くなりました。また、生まれ育った那珂川町の活性化に、少しでも

も貢献したいと考え、今回、地域おこし協力隊として活動させていただきますこととなりました。

那珂川町には数々の温泉や美術館、また近郊には国内でも数少ない淡水魚の水族館があるにも関わらず、まだまだ知名度が低い町です。今後はSNSなどを通じ、これらの観光資源のPR活動を行っていきたいです。学生時代は京都府、社会人になってからは群馬県、その後、語学留学を含め2年間スペインに滞在しました。旅行が趣味で様々な地に足を運び、経験を積んだ今だからこそ「外からの目線」と「内からの目線」双方の感覚を養い、新たな観光資源を発見し、活かしたいと考えています。

今後活動の中で、那珂川町の観光資源について調べ、観光のスペシャリストを目指したいです。また、それぞれの観光地の抱える問題を共有し、共に改善を図っていききたいと思えます。観光商品をPRし、外から人を呼ぶだけでなく、地域が活性化し次世代へ続く町づくりをしていきたいです。任期終了後には、観光プランナーとして地域住民

と観光客双方が笑顔になれる那珂川町ツーリズムを追求すると共に、私の出身地である小砂地区の活性化にも繋げていきたいです。

この活動を通して、今まで気づけなかった那珂川町の魅力に出会えることを、純粋に楽しみにしています。そして私を育ててくれた那珂川町に少しでも恩返しできるように、精一杯頑張りますので、どうぞよろしくお願いたします。



▲小砂の実家の3匹

なかがわ水遊園のピラルクと一緒に▶



うぶごえ

(氏名) (父母の名) (住所)

永瀬 結美 亮太 馬頭

佐藤 大那 大輝 大那地

梶原かれん 邦之 小砂

鈴木 花奈 俊佑 小川

5月1日現在の人口

(住民基本台帳)

男 7,657人 (-7)
 女 7,464人 (-10)
 計 15,121人 (-17)
 世帯数 5,951 (+2)
 ()内は前月との比較

おくやみ

(氏名) (年齢) (住所)

小島 ハル (100) 馬頭

谷田 花子 (99) 馬頭

佐藤 ヨネ (96) 健武

長岡 久 (74) 健武

谷田フジイ (97) 小口

小川 文代 (99) 松野

高野 健治 (92) 富山

高野 紀一 (81) 富山

鈴木 サキ (88) 谷川

露久保一男 (83) 大内

大森 佐代 (94) 大那地

菊池 正男 (89) 大田上郷

岡部 利雄 (100) 小川

神長 京子 (68) 小川

古澤 實 (89) 小川

菊地 ノリ (90) 小川

磯 廣中 (91) 小川

熊田 久 (54) 谷田

高野 宏明 (86) 高岡

大野 満 (89) 三輪

橋本 富雄 (90) 薬利

(3月21日~4月20日 受付分) 敬称略

掲載は希望者のみです。



企画展

「浮世絵版画の色とワザ」

「美術館の展示室は暗い」そんなご意見をよく耳にします。実は

当館の照明はやや暗めに設定されており、その理由は浮世絵版画の性質にあるのです。

浮世絵版画は江戸時代につくられた多色摺木版画です。浮世絵版画に使用される色材には鉛丹や石黄などがあげられ、これらの原材料は鉱石や金属で、比較的光には強いものです。しかし、他には紅花、藍、ウコンなど植物の色素を利用した色材も使われています。植物の色素は紫外線を含む光には弱く、退色(変色)しやすい傾向があります。このため、多彩な色材を使用している分、光は大きな弱点となっているといえるでしょう。

では、美術館の照明はどれくらいの明るさなのでしょう？明るさは、ある程度数値化することができます。美術館では、浮世絵版画にあたる光の明るさ(照度)を約50ルクスに調整して展示しています。この照度は、国際博物館会議(ICOM)が推奨する数値で、他にも光に弱い日本画や印刷物、染織品なども照度50ルクスでの展示が推奨されています。この50ルクスという数値は、高齢者が作品を鑑賞できる最低限の数値です。普段私たちが過ごす空間、例えば蛍光灯下の壁面(美術館事務室)の照度は560ルクスで、浮世絵版画にあたる照度の10倍以上。このため、展示室に入った瞬間「なんだか暗いな」と思うのは無理もないかもしれません。

私たちは浮世絵版画を楽しむと同時に、できる限

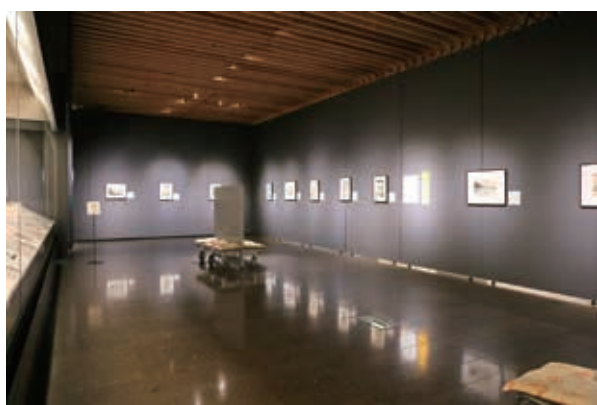

り長く保存し、後世の人々にその美しさを引き継いでいかなければなりません。今、展示室にある浮世絵版画は長い歴史の中で江戸時代から引き継がれてきたもの。一見不便に見えるかもしれませんが、浮世絵版画の美しさと性質、弱点を知り、守り伝えていきたいです。

馬頭広重美術館 学芸員 山内 れい

【会期】後期 5月14日(土)～6月19日(日)

【開館時間】午前9時30分～午後5時
(入館は午後4時30分まで)

【休館日】5月16日、23日

【入館料】大人 500円(450円)
高・大学生 300円(270円)

※()は20名以上の団体料金

※中学生以下は無料

※障がい者手帳等をお持ちの方とその付き添い1名は半額



▲サンコウチョウ 雄 カササギヒタキ科 夏鳥

那珂川町の野鳥



20年以上前に、町で開催された野鳥の会の探鳥会に参加した折、初めてこの野鳥を見かけました。里山を流れる沢沿いに生息していることが多く、町内で同じような環境の場所を探したところ、数か所でこの野鳥を確認することができました。ここ十数年、主に町内で撮影しています。雄は、長い尾や青いアイリングと嘴が特徴で、雌は全体が茶褐色で地味な感じです。

町には、5月初旬頃飛来し、繁殖を数回繰り返し、8月を迎えると東南アジア方面へ旅立っていきます。

撮影：PIXTA 映像クリエイター 佐藤 満(馬頭)

