

**役場の電話番号**  
(0287)

総務課 ☎92-1111  
企画財政課 ☎92-1114  
ケーブルテレビ放送センター ☎92-1121  
税務課 ☎92-1120  
住民生活課 ☎92-1112  
環境総合推進室 ☎92-1110  
健康福祉課 ☎92-1119  
農林振興課 ☎92-1113  
(農業委員会事務局) ☎92-1185

建設課 ☎92-1118  
商工観光課 ☎92-1116  
会計課 ☎92-1117  
上下水道課 ☎92-2002  
地域包括支援センター ☎96-2161  
学校教育課 ☎96-2114  
生涯学習課 ☎96-2116  
総合窓口課 ☎96-2111  
議会事務局 ☎96-2112

小川庁舎

**心配ごと相談  
行政相談**  
9:30~11:30  
**人権相談**  
10:00~15:00

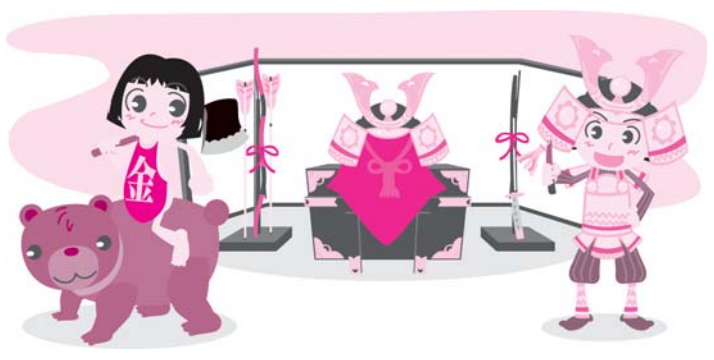

**16**  
授業参観一馬頭中学校

**17**  
馬図 JVCのおはなし会

佐藤医院  
☎0287-96-2841

**18**

**19**  
馬健 1歳児・2歳児相談

**20**  
馬福 心配ごと相談、行政相談  
内科検診(4~6年)一馬頭東小学校  
授業参観、PTA総会一小川・小川南小学校

**21**  
馬図 たのしい絵本と紙しばいの会  
小す 転ばん運動教室(継続馬頭A)  
メンバーズらくらく倶楽部一馬頭原市プール  
避難訓練一小川南小学校  
修学旅行(~23日)一馬頭中学校

**22**  
交通安全教室一小川小学校  
歯科検診一小川南小学校

**23**  
美 ミュージアムトーク

**24**  
児 チャレンジクッキング

白寄医院  
☎0287-92-2710

**25**  
学校健診(4~6年)一小川小学校

**26**  
馬健 三混・麻しん・風しん予防接種、みんなの子育て広場(びかびかキッズクラス)  
小す 運動好っぺ会

**27**  
小す 心配ごと相談、行政相談  
子援 こいのぼりを作ろう  
授業参観、PTA総会一馬頭小学校、馬頭西小学校、馬頭東小学校

**28**  
小す 転ばん運動教室(継続馬頭B)  
見学旅行(1~3年)一小川小学校

**29**  
昭和の日

鈴木整形外科  
☎0287-96-2811

**30**

**5/1**

高野病院  
☎0287-92-2520

**2**  
馬健 3歳児健診  
野菜を作ろう一馬頭西小学校  
遠足(1~3年)一小川南小学校

**3**  
憲法記念日

飯塚医院  
☎0287-92-2034

**4**  
みどりの日

上野医院  
☎0287-96-5151

**5**  
こどもの日  
児 子どもの日の集い

坂本クリニック  
☎0287-92-1166

**6**  
馬健 4・8か月児健診、BCG予防接種  
馬福 心配ごと相談、人権相談  
遠足(1~3年)一馬頭小学校  
田植え一馬頭西小学校  
地震避難訓練一馬頭東小学校  
見学旅行(1・2年)一馬頭中学校

**7**

**8**  
児 母の日のプレゼント作り

佐藤医院  
☎0287-96-2841

**9**  
家庭訪問(~13日)、学校検診(4年)一馬頭小学校

**10**  
馬健 三混・麻しん・風しん予防接種、みんなの子育て広場(きらきらベビークラス)、なかがわフィットネス倶楽部(パワーアップコース)  
馬福 運動好っぺ会  
避難訓練一小川小学校

**11**  
馬健 日本脳炎予防接種  
子援 新聞紙であそぼう  
心臓検診(1、4年)一小川小学校

**12**  
馬健 1歳6か月児健診  
小す 転ばん運動教室(継続小川)  
児 なかよしひろば  
交通安全教室、フッ素塗布一馬頭南保育園  
避難訓練一小川幼稚園  
宿泊学習(4年、~14日)、家庭訪問(~20日)一小川小学校

**13**  
フッ素塗布一内保育園  
交通安全教室一小川幼稚園  
学校検診(5年)一馬頭小学校  
中学生南那須地区春季各種大会(~14日)  
ホームステイウィークエンドin那珂川(田植え)(~15日)

**14**  
馬図 婦人ボランティアのおはなし会

**15**  
馬図 JVCのおはなし会  
風小 特別展記念講演会

白寄医院  
☎0287-92-2710

**那珂川町**

4月 お知らせ  
5月 カレンダー  
平成23年

問い合わせ先  
市外局番 0287

那珂川町役場  
☎92-1111  
小川庁舎  
☎96-2111

凡例	名称
馬福	馬頭総合福祉センター
総体	総合体育館
馬健	馬頭健康管理センター
馬図	馬頭図書館
馬運	馬頭運動場
美	馬頭広重美術館
開セ	山村開発センター
風小	栃木県立風土記の丘資料館小川館
風湯	栃木県立風土記の丘資料館湯津上館
小運	小川運動場
小公	小川公民館
小健	小川健康管理センター
小す	すこやか共生館
小あ	あじさいホール
小体	小川体育館
小児	小川児童館
小図	小川図書館
子援	子育て支援センターわかあゆ

**納税のお知らせ**

固定資産税 1期  
軽自動車税

納期限は4月28日です。  
忘れないで納めましょう。